

Fortbildungsprogramm

Zahnärztliches Personal



2024

www.eazf.de



Bayerische
LandesZahnärzte
Kammer

Newsletter

Neues und Aktuelles
von der eazf
für Ihre Zahnarztpraxis



Melden Sie sich an unter:
www.eazf.de/newsletter

- Aktuelle Fortbildungen
- eazf Online-Akademie
- Kongresse und Sonderveranstaltungen
- Praxisschulungen und Dienstleistungen

Vorwort	3
Unternehmensleitbild	4
Ansprechpartner	5
Impressum	6
Fortbildungskalender	8
Anpassungsfortbildungen	24
Aufstiegsfortbildungen und Weiterqualifizierungen	28
Kompendien für Praxispersonal	41
Praxistrainings und Praxisberatungen	44
Abrechnung	52
Arbeitsicherheit und Hygiene	64
Kieferorthopädie	72
Labortechnik	77
Praxismanagement	81
Prophylaxe	96
Röntgenkunde	116
Zahnheilkunde	119
Dozentenverzeichnis	124
Hotelliste	125
Allgemeine Geschäftsbedingungen	127

In den Kursgebühren sind Serviceleistungen unseres Bistrobereiches (Erfrischungsgetränke und Kaffee), bei Tageskursen eine Mahlzeit sowie Kursunterlagen enthalten. Für Aufstiegsfortbildungen gelten besondere Regelungen. Bitte beachten Sie unsere Allgemeinen Geschäftsbedingungen auf der Seite 127.

Auskünfte zu unseren Fortbildungsveranstaltungen erhalten Sie zentral für alle Niederlassungen unter folgenden Nummern:

Zahnärztliches Personal:
Telefon: 089 230211-428/430
Fax: 089 230211-406
info@eazf.de

Aufstiegsfortbildungen:
Telefon: 089 230211-460
Fax: 089 230211-438
info@eazf.de

Zahnärzte:
Telefon: 089 230211-422/424/426
Fax: 089 230211-406
info@eazf.de

Der Fachkräftemangel am Arbeitsmarkt für Praxispersonal wirkt sich immer stärker auf die Arbeit in den Praxen aus. Gleichzeitig eröffnet diese Situation gut aus- und fortgebildeten Mitarbeiterinnen und Mitarbeitern hervorragende Perspektiven in der beruflichen Weiterentwicklung.

Unser Programm 2024 lädt Sie ein, eine Entdeckungsreise durch die Fachgebiete Ihres Berufes zu unternehmen. Das Kursangebot der eazf gibt einen umfassenden Einblick in das breite Spektrum der Aufgaben, das Ihren Beruf auszeichnet und spannend macht. Fortbildung ermöglicht Ihnen die professionelle Umsetzung und Weiterentwicklung von Kenntnissen und Fertigkeiten, die Sie in Ihrer täglichen Arbeit brauchen, und macht so den beruflichen Alltag interessanter.

Für eine Fortbildung bei der eazf sprechen viele Gründe: Wir arbeiten mit praxiserfahrenen und fachlich bestens qualifizierten Dozentinnen und Dozenten zusammen, in den praktischen Kursen lernen und arbeiten Sie in kleinen Gruppen mit intensiver Betreuung durch Instructorinnen und in unseren Anpassungs- und Aufstiegsfortbildungen werden Sie während des gesamten Lehrgangs individuell beraten und betreut.

Kompetente Dozenten, praxisorientierte Fortbildung mit zahlreichen praktischen Kursangeboten, moderne Seminar-, Labor- und Behandlungsräume sowie eine effiziente Organisation von Veranstaltungen, das sind die Markenzeichen der eazf. Die eazf ist mit Angeboten in München und Nürnberg regional vertreten und ermöglicht so eine berufsbegleitende Fortbildung mit überschaubaren Anfahrtswegen. Hinzu kommt ein stetig wachsendes Angebot an Online-Fortbildungen.

Steigende Betriebs- und Personalkosten machen leider auch vor der eazf nicht halt. Zumindest teilweise müssen wir diese in die Kalkulation unserer Kursgebühren einrechnen. Wir hoffen, dass Sie das nachvollziehen können und hierfür Verständnis haben.

Die eazf und ihre Mitarbeiter verstehen sich als Ihre Wegbegleiter, die Sie in Ihrer täglichen Arbeit in der Praxis durch eine breit gefächerte und interessante Fortbildung unterstützen. Gerne beraten wir Sie und nehmen Ihre Vorschläge, Wünsche und Ideen auf. Wir wünschen Ihnen viel Erfolg bei der Wahl Ihrer Kurse und viel Spaß in Ihrem vielfältigen und schönen Beruf.

Herzliche Grüße



Stephan Grüner
Geschäftsführer eazf GmbH



Stephan Grüner

*Dipl.-Volkswirt, Geschäftsführer
der BLZK und eazf GmbH*

Die eazf GmbH – Europäische Akademie für zahnärztliche Fort- und Weiterbildung – ist die Fortbildungseinrichtung der Bayerischen Landeszahnärztekammer (BLZK). **Auftrag und Zielsetzung** ist eine international ausgerichtete, industrie-unabhängige Fort- und Weiterbildung auf dem aktuellen Stand der Wissenschaft. Wir bieten ein breit gefächertes Themenspektrum mit anerkannten Dozenten, das durch zahlreiche Kooperationen mit Hochschulen und wissenschaftlichen Gesellschaften kontinuierlich weiterentwickelt wird. Darüber hinaus fördern wir den Dialog zwischen Wissenschaft, Praxis und Industrie durch Kongresse und gemeinsame Veranstaltungen.

Unser **Fortbildungsangebot** ist an den Anforderungen der zahnärztlichen Praxis orientiert, ist aber auch zukunftsorientiert, indem es die Entwicklung der zahnmedizinischen Behandlungsmöglichkeiten widerspiegelt. Wir erfüllen die Fortbildungswünsche unserer Kunden, entwickeln aber auch in eigener Initiative Fortbildungs- und Beratungskonzepte zum Nutzen der zahnärztlichen Praxen. Im akademischen Geist engagieren wir uns für die Freiheit von Wissenschaft, Forschung und Lehre. An unseren Akademien und Seminarzentren herrscht eine **Atmosphäre von gegenseitiger Achtung und Toleranz**. Wir setzen uns für Fairness und Integration in jeder Form ein.

Unsere **Auftraggeber** sind Zahnärztinnen und Zahnärzte sowie Mitarbeiterinnen und Mitarbeiter in den Zahnarztpraxen und Zahnkliniken, aber auch die zahnärztlichen Körperschaften, private Fortbildungsanbieter und andere Dienstleister der Dentalbranche, mit denen wir in verschiedener Weise kooperieren oder für die wir unsere Dienstleistungen erbringen.

Unsere **Mitarbeiterinnen und Mitarbeiter** sowie Führungskräfte und Geschäftsführung setzen sich für ein von Respekt und Wertschätzung geprägtes Arbeitsklima ein, das verantwortliches Handeln ermöglicht und unterstützt. Wir fördern die fachlichen und sozialen Kompetenzen der Mitarbeitenden und betrachten eine **offene Kommunikationskultur** als Voraussetzung für eine motivierte und konstruktive Zusammenarbeit. Die gelungene Integration aller Mitarbeiter in das soziale Netz des Unternehmens ist uns ebenso wichtig wie ein **respektvolles und solidarisches Miteinander**. Den wirtschaftlichen Erfolg des Unternehmens sehen wir als Grundlage für den Erhalt sicherer Arbeitsplätze.

Unsere langjährige Erfahrung in der Organisation von Fortbildungsveranstaltungen, unser geschultes Fachpersonal, unsere fachlich umfassend qualifizierten und praxiserfahrenen Dozenten und eine gute Vernetzung mit Wissenschaft und Praxis garantieren **teilnehmerorientierte Lösungen** und ermöglichen uns, flexibel auf die Wünsche unserer Auftraggeber zu reagieren.

Wir setzen unseren Auftrag mit einem umfangreichen Fortbildungsprogramm, regionalen Sonderveranstaltungen, einer an den Bedürfnissen der Praxis orientierten Praxisberatung vor Ort, einer professionellen Organisation von Fortbildungsveranstaltungen und Kongressen sowie vielfältigen Dienstleistungen für unsere Auftraggeber um. **Für Zahnärzte** bieten wir strukturierte Fortbildungen in Form von Curricula, Kompaktkursen und Programmen für die Weiterbildung zur Fachzahnärztin bzw. zum Fachzahnarzt sowie Fortbildungen zu allen zahnmedizinischen Fachbereichen und managementbezogenen Themen. **Für Mitarbeiterinnen und Mitarbeiter** in Zahnarztpraxen und Zahnkliniken bieten wir Anpassungs- und Aufstiegsfortbildungen nach den entsprechenden Fortbildungsordnungen der Bayerischen Landeszahnärztekammer, strukturierte Weiterqualifizierungen, fachspezifische Compendien sowie Fortbildungen zu zahnmedizinischen Fachbereichen und managementbezogenen Themen. Neben theoretischen Fortbildungen legen wir hohen Wert auf die **praktische Anwendung des Erlernten** in Form von Arbeitskursen, Live-Behandlungen und Übungen am Modell und am Patienten.

Unser Ziel ist es, für unsere Teilnehmerinnen und Teilnehmer während des Lernprozesses ein Umfeld zu schaffen, das als **idealer Ort zum Lernen** wahrgenommen wird und damit die bestmöglichen Bedingungen für einen motivierten Lernprozess gibt. Hierzu bieten wir eine **moderne Infrastruktur** mit aktueller technischer Ausstattung, helle und lernfreundliche Seminar- und Übungsräume in ruhiger, verkehrsgünstiger Lage, Möglichkeiten zum praktischen Arbeiten und ansprechende Bereiche für Unterrichtspausen. In Kaffee- und Mittagspausen steht unseren Teilnehmerinnen und Teilnehmern ein qualitativ hochwertiges Angebot an Speisen und Getränken zur Verfügung.

Gelungenes Lernen findet in unserem Unternehmen statt, wenn die selbstbestimmten Ziele und Interessen unserer Teilnehmerinnen und Teilnehmer erfüllt sind und sie Möglichkeiten finden, ihre individuellen Handlungskompetenzen zu entwickeln, wenn sie das Erlernte in ihrer Praxis umsetzen, ihr neu erworbenes Wissen in ihrer täglichen Arbeit transferieren und weitergeben und so durch ihre Arbeit im Sinne auch gesellschaftlichen Nutzens zu einer besseren Zahngesundheit ihrer Patienten und zum wirtschaftlichen Erfolg ihrer Praxis beitragen. Gelungenes Lernen findet auch dann statt, wenn unsere Teilnehmerinnen und Teilnehmer ihre **beruflichen Aufstiegs- und Weiterentwicklungschancen verbessern** und – so in einzelnen Fortbildungsbereichen vorhanden – Prüfungen vor Kammern und Fachgesellschaften erfolgreich bestehen.

Ansprechpartner München

Alt-Böhm Kimberly	Weiterqualifizierung Praxismanager/-in eazf Koordination und Beratung	Telefon: 089 230211-439, Fax: -406 kaltboehm@eazf.de
Böge Sonja	Weiterqualifizierung Prophylaxefachkraft Koordination und Beratung	Telefon: 089 230211-452, Fax: -438 sboege@eazf.de
Brode Doreen	Curricula und Kompaktkurse Koordination und Beratung	Telefon: 089 230211-432, Fax: -406 dbrode@eazf.de
Buchheim Yvonne	Assistenz Geschäftsführung Kongressorganisation	Telefon: 089 230211-412, Fax: -488 ybuchheim@eazf.deuchheim
Grüner Stephan	Geschäftsführung Beratungsteam ZEP	Telefon: 089 230211-410, Fax: -488 sgruener@eazf.de
Habermann Helga	Anmeldung, Controlling Kursauslastung Beratung	Telefon: 089 230211-422, Fax: -406 hhabermann@eazf.de
Heitzmann Katrin (BLZK)	Betriebswirtschaftliche Fortbildungen Beratungsteam ZEP	Telefon: 089 230211-436, Fax: -488 kheitzmann@blzk.de
Klessinger Sefora	Aufstiegsfortbildung DH, Sprachprüfungen Koordination und Beratung	Telefon: 089 230211-468, Fax: -438 sklessinger@eazf.de
Kröll Cornelia	Curricula und Kompaktkurse Koordination und Beratung	Telefon: 089 230211-426, Fax: -406 ckroell@eazf.de
Leoncelli Silvia	Programmplanung ZÄ/ZFA Koordination und Beratung	Telefon: 089 230211-430, Fax: -408 sleoncelli@eazf.de
Lindner Ljilja	Weiterqualifizierungen QMB, Hygienebeauftragte/-r Koordination und Beratung	Telefon: 089 230211-428, Fax: -408 llindner@eazf.de
Mauermann Doreen	Finanzbuchhaltung eazf eazf Consult, Premium Abrechnung Bayern	Telefon: 089 230211-416, Fax: -408 dmauermann@eazf.de
Michl Claudia	Anmeldung, Veranstaltungsorganisation Beratung	Telefon: 089 230211-452, Fax: -438 cmichl@eazf.de
Mustafic Denis	Veranstaltungsorganisation Akademietechnik, Online-Team	Telefon: 089 230211-442, Fax: -438 dmustafic@eazf.de
Pleitz Annett	Aufstiegsfortbildung ZMP Koordination und Beratung	Telefon: 089 230211-464, Fax: -438 apleitz@eazf.de
Puseljc Josip	Veranstaltungsorganisation Akademietechnik, Online-Team	Telefon: 089 230211-446, Fax: -404 jpuseljc@eazf.de
Reischl Karin	Personalwesen und QM-Beauftragte eazf Consult	Telefon: 089 230211-414, Fax: -488 kreischl@eazf.de
Riedel Manfred	Betriebsleitung, Teamleitung München Kongressorganisation, Mediengestaltung	Telefon: 089 230211-420, Fax: -404 mriedel@eazf.de
Rosin Jadranka	Anpassungsfortbildungen, Berufsschulprojekt Koordination und Beratung	Telefon: 089 230211-434, Fax: -404 jrosin@eazf.de
Sigllechner Kerstin	Aufstiegsfortbildung ZMV, Abrechnungsmanager/-in Koordination und Beratung	Telefon: 089 230211-462, Fax: -406 ksigllechner@eazf.de
Unger Antonie	Aufstiegsfortbildungen und Weiterqualifizierungen Allgemeine Beratung	Telefon: 089 230211-466, Fax: -438 aunger@eazf.de
Vrtaric Anita	Anmeldung, Praxistrainings, Kompendien ZFA Koordination und Beratung	Telefon: 089 230211-424, Fax: -406 avrtaric@eazf.de
Wickel Alfred	Veranstaltungsorganisation Akademietechnik	Telefon: 089 230211-440, Fax: -404 awickel@eazf.de

Ansprechpartner Nürnberg

Beringer Reiner	Teamleitung Nürnberg Veranstaltungsorganisation, Akademietechnik	Telefon: 0911 58886-28, Fax: 5807900-1 rberinger@eazf.de
Kaufmann Georg	Veranstaltungsorganisation Akademietechnik	Telefon: 0911 58886-23, Fax: 5807900-4 gkaufmann@eazf.de
Wolf Doris	Veranstaltungsorganisation Betreuung Aufstiegsfortbildungen	Telefon: 0911 58886-26, Fax: 5807900-2 dwolf@eazf.de
Yaman Hacer	Veranstaltungsorganisation	Telefon: 0911 58886-21, Fax: 5807900-1 hyaman@eazf.de

Herausgeber

eazf GmbH
Fallstraße 34, 81369 München
Telefon: 089 230211-410, Fax: 089 230211-488
E-Mail: info@eazf.de – www.eazf.de

Verantwortlich für den Inhalt

Dipl.-Volkswirt Stephan Grüner
Geschäftsführer
Fallstraße 34, 81369 München
Telefon: 089 230211-410, Fax: 089 230211-488
E-Mail: sgruener@eazf.de

Produktion

eazf GmbH
Ansprechpartner: Manfred Riedel
Fallstraße 34, 81369 München
Telefon: 089 230211-420, Fax: 089 230211-404
E-Mail: mriedel@eazf.de

Anzeigendisposition

eazf GmbH
Ansprechpartnerin: Yvonne Buchheim
Fallstraße 34, 81369 München
Telefon: 089 230211-412, Fax: 089 230211-488
E-Mail: ybuchheim@eazf.de

Handelsregister

Amtsgericht München, HRB 155527
Steuer-Nr. 143 131 90847
IBAN: DE24300606010006307442, BIC: DAAEDEDXXX
Gläubiger-ID: DE96ZZZ00000400015
USt.-ID: DE240462104

Bildnachweis

Titelbild: ©panthermedia.net / Sebastian Duda

Aus urheberrechtlichen Gründen besteht bei allen Veranstaltungen der eazf GmbH keine generelle Berechtigung zur Aufzeichnung auf Ton- oder Bildträgern. Soweit die Teilnehmer zu einzelnen Veranstaltungen Unterlagen erhalten, sind diese nur für den persönlichen Gebrauch bestimmt. Jede Verwertung außerhalb der durch das Urheberrechtsgesetz festgelegten Grenzen ist ohne Zustimmung der eazf GmbH und der Dozenten unzulässig. Programmänderungen sind vorbehalten.



Europäische Akademie
für zahnärztliche
Fort- und Weiterbildung
der BLZK

Fortbildungskalender

Anpassungsfortbildungen

verschiedene Termine	Prophylaxe Basiskurs Seite 24	MUC, NBG, ABG, KEM
verschiedene Termine	Prothetische Assistenz Seite 25	MUC, NBG, KEM
verschiedene Termine	Kieferorthopädische Assistenz Seite 26	MUC, NBG, REG

Aufstiegsfortbildungen und Weiterqualifizierungen

März, Oktober 2024	Zahnmedizinische/-r Prophylaxeassistent/-in ZMP Seite 30	MUC, NBG
Mai 2024	Dentalhygieniker/-in DH Seite 31	MUC, NBG
verschiedene Termine 2024/2025	Zahnmedizinische/-r Verwaltungsassistent/-in ZMV Seite 32	MUC, NBG
Januar, Oktober 2024	Praxismanager/-in eazf Seite 33	MUC, NBG
April 2024	Zahnmedizinische Prophylaxefachkraft eazf Seite 34	MUC
Januar 2024	Abrechnungsmanager/-in eazf Seite 35	MUC
verschiedene Termine	Qualitätsmanagementbeauftragte/-r eazf Seite 36	MUC, NBG
verschiedene Termine	Hygienebeauftragte/-r eazf Seite 38	MUC, NBG
12 Wochenenden jeweils Freitag und Samstag	Ernährungsberater/-in eazf Seite 40	MUC

Kompendien für Praxispersonal

verschiedene Termine zur Auswahl	Kompodium Chirurgische Assistenz Seite 41	MUC, NBG
verschiedene Termine zur Auswahl	Kompodium Abrechnung Compact Seite 42	MUC, NBG

Praxistrainings und Praxisberatungen

Termine nach Vereinbarung	Der Notfall in der zahnärztlichen Praxis Individuelles Teamtraining in den Praxisräumen Seite 44	Jürgen Krehle Dennis Wölfle
Termine nach Vereinbarung	Erfolgreiche Prophylaxe Schulung und Training in Ihrer Praxis Seite 45	Tatjana Bejta Tatjana Herold
Termine nach Vereinbarung	QM- und Hygienemanagement, Arbeitssicherheit Seite 46	Praxisberaterinnen eazf Consult GmbH
Termine nach Vereinbarung	Marketing für die Zahnarztpraxis Seite 47	Agentur praxisdesign Dr. Ralf Peiler
Termine nach Vereinbarung	Datenschutz in der Zahnarztpraxis Seite 48	Praxisberaterinnen eazf Consult GmbH
Termine nach Vereinbarung	Premium Abrechnung Bayern Abrechnungsservice Seite 49	Abrechnungsfachkräfte eazf Consult GmbH
Termine nach Vereinbarung	Existenzgründungs-Coaching für ZMV und PM Seite 50	Dr. Marc Elstner

Abrechnung

27.01.2024 64621-1	Grundkenntnisse der GOZ-Abrechnung und Auszüge aus der GOÄ Seite 52	Irmgard Marischler	MUC
03.02.2024 64622-1	Abrechnung nach BEMA mit Fallbeispielen Seite 53	Irmgard Marischler	MUC
21.02.2024 64710	Kieferorthopädische Abrechnung – Basiskurs Seite 54	Helga Jantzen	MUC
22.02.2024 64712	Kieferorthopädische Abrechnung – Aufbaukurs Seite 55	Helga Jantzen	MUC
29.02.2024 64714	Abrechnung Compact Modul 1 – Konservierende/chirurgische und parodontologische Leistungen Seite 56	Irmgard Marischler	MUC
08.03.2024 64719	Basics & more – Reparaturen und Wiederherstellungen von Zahnersatz Seite 57	Irmgard Marischler	MUC
12.03.2024 74726	Abrechnung Compact Modul 1 – Konservierende/chirurgische und parodontologische Leistungen Seite 56	Irmgard Marischler	NBG
20.03.2024 64734	Weniger BEMA – mehr GOZ „Abrechnen mit Köpfchen“ Seite 58	Irmgard Marischler	MUC
06.04.2024 64623-1	Grundkenntnisse der ZE-Abrechnung und befundorientierte Festzuschüsse Seite 59	Irmgard Marischler	MUC
17.04.2024 64747	Die Zahnersatzabrechnung in BEMA und GOZ Kompaktseminar Seite 60	Regina Kraus	MUC
24.04.2024 64748	Abrechnung Compact Modul 2 – Parodontologische Leistungen Seite 61	Irmgard Marischler	MUC
03.05.2024 74753	Weniger BEMA – mehr GOZ „Abrechnen mit Köpfchen“ Seite 58	Irmgard Marischler	NBG
04.05.2024 64754	Abrechnung Compact Modul 3 – Implantologische Leistungen Seite 62	Irmgard Marischler	MUC

17.06.2024 74766	Abrechnung Compact Modul 3 – Implantologische Leistungen Seite 62	Irmgard Marischler	NBG
27.06.2024 64771	Abrechnung Compact Modul 4 – Prothetische Leistungen Seite 63	Irmgard Marischler	MUC
10.07.2024 74776	Abrechnung Compact Modul 2 – Parodontologische Leistungen Seite 61	Irmgard Marischler	NBG
12.09.2024 74790	Basics & more – Reparaturen und Wiederherstellungen von Zahnersatz Seite 57	Irmgard Marischler	NBG
13.09.2024 74791	Abrechnung Compact Modul 4 – Prothetische Leistungen Seite 63	Irmgard Marischler	NBG
25.09.2024 64794	Die Zahnersatzabrechnung in BEMA und GOZ Kompaktseminar Seite 60	Regina Kraus	MUC
09.10.2024 74800	Kieferorthopädische Abrechnung – Basiskurs Seite 54	Helga Jantzen	NBG
10.10.2024 74801	Kieferorthopädische Abrechnung – Aufbaukurs Seite 55	Helga Jantzen	NBG
12.10.2024 64621-2	Grundkenntnisse der GOZ-Abrechnung und Auszüge aus der GOÄ Seite 52	Irmgard Marischler	MUC
08.11.2024 64815	Weniger BEMA – mehr GOZ „Abrechnen mit Köpfchen“ Seite 58	Irmgard Marischler	MUC
09.11.2024 74621-3	Grundkenntnisse der GOZ-Abrechnung und Auszüge aus der GOÄ Seite 52	Irmgard Marischler	NBG
16.11.2024 64622-2	Abrechnung nach BEMA mit Fallbeispielen Seite 53	Irmgard Marischler	MUC
21.11.2024 64829	Basics & more – Reparaturen und Wiederherstellungen von Zahnersatz Seite 57	Irmgard Marischler	MUC
23.11.2024 74622-3	Abrechnung nach BEMA mit Fallbeispielen Seite 53	Irmgard Marischler	NBG

30.11.2024 64623-2	Grundkenntnisse der ZE-Abrechnung und befundorientierte Festzuschüsse Seite 59	Irgard Marischler	MUC
07.12.2024 74623-3	Grundkenntnisse der ZE-Abrechnung und befundorientierte Festzuschüsse Seite 59	Irgard Marischler	NBG
Arbeitsicherheit und Hygiene			
19.01.2024 54201	Update Notfallmanagement in der zahnärztlichen Praxis Seite 64	Jürgen Krehle Dennis Wölfle	ONLINE
22.01. – 24.01.2024 64704	Aufbereitung von Medizinprodukten Erwerb der Sachkenntnisse gemäß § 8 Abs. 7 in Verbindung mit § 5 Nr. 1 PBetreibV (Präsenzkurs) Seite 65	Marina Nörr-Müller	MUC
21.02.2024 54709	Grundlagen des Hygienemanagements und Infektionsprävention Seite 66	Brigitte Kenzel	ONLINE
01.03.2024 54202	Update Notfallmanagement in der zahnärztlichen Praxis Seite 64	Jürgen Krehle Dennis Wölfle	ONLINE
11.03. – 13.03.2024 74723	Aufbereitung von Medizinprodukten Erwerb der Sachkenntnisse gemäß § 8 Abs. 7 in Verbindung mit § 5 Nr. 1 PBetreibV (Präsenzkurs) Seite 65	Marina Nörr-Müller	NBG
13.03.2024 64727	Update-Workshop für QMB und Hygienebeauftragte Virtueller Praxisrundgang Seite 67	Brigitte Kenzel Ria Röpfl	MUC
10.04.2024 64738	Arbeitsschutz und -sicherheit auf Basis des BLZK-Präventionskonzepts (BuS-Dienst) Seite 68	Dora von Bülow	MUC
26.04.2024 54203	Update Notfallmanagement in der zahnärztlichen Praxis Seite 64	Jürgen Krehle Dennis Wölfle	ONLINE
13.05. – 15.05.2024 64757	Aufbereitung von Medizinprodukten Erwerb der Sachkenntnisse gemäß § 8 Abs. 7 in Verbindung mit § 5 Nr. 1 PBetreibV (Präsenzkurs) Seite 65	Marina Nörr-Müller	MUC
05.06.2024 64761	Ergonomie in Bewegung – So verhindern Sie chronische Rückenschmerzen Seite 69	Dr. Pia Quaet-Faslem Jutta Hillebrand	MUC

05.06.2024 54760	Beauftragte/-r für Medizinproduktesicherheit gemäß Medizinprodukte-Betreiberverordnung Seite 70	Marina Nörr-Müller	ONLINE
14.06.2024 54204	Update Notfallmanagement in der zahnärztlichen Praxis Seite 64	Jürgen Krehle Dennis Wölfle	ONLINE
26.06.2024 74769	Arbeitsschutz und -sicherheit auf Basis des BLZK-Präventionskonzepts (BuS-Dienst) Seite 68	Dora von Bülow	NBG
10.07.2024 64777	Einfach besser SEHEN! Sehtraining für die Arbeit in der Zahnarztpraxis Seite 71	Doris Lederer	MUC
17.07.2024 54778	Grundlagen des Hygienemanagements und Infektionsprävention Seite 66	Brigitte Kenzel	ONLINE
24.07.2024 74781	Update-Workshop für QMB und Hygienebeauftragte Virtueller Praxisrundgang Seite 67	Brigitte Kenzel Ria Röpfl	NBG
09.09. – 11.09.2024 74786	Aufbereitung von Medizinprodukten Erwerb der Sachkenntnisse gemäß § 8 Abs. 7 in Verbindung mit § 5 Nr. 1 PBetreibV (Präsenzkurs) Seite 65	Marina Nörr-Müller	NBG
27.09.2024 54205	Update Notfallmanagement in der zahnärztlichen Praxis Seite 64	Jürgen Krehle Dennis Wölfle	ONLINE
21.10. – 23.10.2024 64806	Aufbereitung von Medizinprodukten Erwerb der Sachkenntnisse gemäß § 8 Abs. 7 in Verbindung mit § 5 Nr. 1 PBetreibV (Präsenzkurs) Seite 65	Marina Nörr-Müller	MUC
23.10.2024 64808	Update-Workshop für QMB und Hygienebeauftragte Virtueller Praxisrundgang Seite 67	Brigitte Kenzel Ria Röpfl	MUC
15.11.2024 54206	Update Notfallmanagement in der zahnärztlichen Praxis Seite 64	Jürgen Krehle Dennis Wölfle	ONLINE
20.11.2024 54828	Beauftragte/-r für Medizinproduktesicherheit gemäß Medizinprodukte-Betreiberverordnung Seite 70	Marina Nörr-Müller	ONLINE

Kieferorthopädie

21.02.2024 64710	Kieferorthopädische Abrechnung – Basiskurs Seite 72	Helga Jantzen	MUC
22.02.2024 64712	Kieferorthopädische Abrechnung – Aufbaukurs Seite 73	Helga Jantzen	MUC
02.04. – 10.04.2024 34601	Kieferorthopädische Assistenz Seite 74	Koordination Prof. Dr. Dr. Peter Proff	MUC
01.07. – 10.07.2024 34701	Kieferorthopädische Assistenz Seite 74	Koordination Prof. Dr. Dr. Peter Proff	NBG
30.09. – 09.10.2024 34801	Kieferorthopädische Assistenz Seite 74	Koordination Prof. Dr. Dr. Peter Proff	REG
09.10.2024 74800	Kieferorthopädische Abrechnung – Basiskurs Seite 72	Helga Jantzen	NBG
10.10.2024 74801	Kieferorthopädische Abrechnung – Aufbaukurs Seite 73	Helga Jantzen	NBG
14.10.2024 74803	KFO – Durch die Prophylaxebrille betrachtet Seite 76	Karin Schwengsbier	NBG

Labortechnik

06.03.2024 64718	Schienenherstellung im Praxislabor Seite 77	Konrad Uhl	MUC
11.03. – 14.03.2024	Prothetische Assistenz Seite 78	Manuela Gumbrecht	MUC
18.03. – 21.03.2024	Prothetische Assistenz Seite 78	Manuela Gumbrecht	NBG
24.04.2024 64750	Das Provisorium – Eine wichtige Rolle im interdisziplinären Behandlungskonzept Seite 79	Konrad Uhl	MUC
08.05.2024 74756	Kleine Reparaturen von Zahnersatz, Herstellung von individuellen Löffeln und Registrirschablonen Seite 80	Konrad Uhl	NBG
22.06.2024 74768	Schienenherstellung im Praxislabor Seite 77	Konrad Uhl	NBG
15.07. – 18.07.2024	Prothetische Assistenz Seite 78	Manuela Gumbrecht	MUC
16.10.2024 74805	Das Provisorium – Eine wichtige Rolle im interdisziplinären Behandlungskonzept Seite 79	Konrad Uhl	NBG

17.10. – 26.10.2024	Prothetische Assistenz Seite 78	Manuela Gumbrecht	KEM
04.11. – 07.11.2024	Prothetische Assistenz Seite 78	Manuela Gumbrecht	NBG
16.11.2024 64824	Kleine Reparaturen von Zahnersatz, Herstellung von individuellen Löffeln und Registrierschablonen Seite 80	Konrad Uhl	MUC
25.11. – 28.11.2024	Prothetische Assistenz Seite 78	Manuela Gumbrecht	MUC

Praxismanagement

28.02.2024 64713	Einführung in das Qualitätsmanagement Basisseminar Seite 81	Brigitte Kühn	MUC
01.03.2024 54716	Datenschutzbeauftragte/-r in der Zahnarztpraxis Seite 82	Regina Kraus	ONLINE
13.03.2024 64727	Update-Workshop für QMB QM – Arbeitssicherheit – Hygienemanagement Seite 83	Brigitte Kenzel Ria Röpfl	MUC
20.03.2024 64731	Dental English – Welcoming the Patient Fit in der Betreuung englischsprachender Patienten Seite 84	Sabine Nemeč	MUC
20.03.2024 64732	Die Rezeption – Das Herz der Praxis Seite 85	Brigitte Kühn	MUC
23.03.2024 64735	Workshop Selbstständigkeit: Unternehmensgründung für ZMV und PM Seite 86	Dr. Marc Elstner	MUC
25.03. – 26.03.2024 64736	Intensiv-Kurs Verwaltung Vorbereitung für die Aufstiegsfortbildung zum/zur ZMV Seite 87	Susanne Eßer	MUC
10.04.2024 54741	Update Datenschutz Seite 88	Regina Kraus	ONLINE
17.04.2024 64745	Die „First Class Praxis“ – Höchste Kompetenz bei Beratung und Patientenservice Seite 89	Joachim Brandes	MUC
24.04.2024 64751	Willkommen am Telefon – Der erste Eindruck Seite 90	Brigitte Kühn	MUC
15.05.2024 74758	Einführung in das Qualitätsmanagement Basisseminar Seite 81	Brigitte Kühn	NBG

15.05.2024 64759	Schlagfertigkeit im Praxisalltag Seite 91	Lisa Dreischer	MUC
12.06.2024 54765	Social Media – Neue Wege der Patienten- und Mitarbeitergewinnung Seite 92	Sabine Nemeč	ONLINE
26.06.2024 74770	Willkommen am Telefon – Der erste Eindruck Seite 90	Brigitte Kühn	NBG
26.06.2024 64138	Die Angst vergeht – der Zauber bleibt! Zauberhaft leichter Umgang mit ängstlichen Kindern und Eltern in der Zahnarztpraxis Seite 93	Annalisa Neumeyer	MUC
03.07.2024 74772	Die Rezeption – Das Herz der Praxis Seite 85	Brigitte Kühn	NBG
03.07.2024 64774	Souveräner Umgang mit schwierigen Patienten- und Persönlichkeitstypen Seite 94	Christine Rieder	MUC
03.07.2024 74773	Die „First Class Praxis“ – Höchste Kompetenz bei Beratung und Patientenservice Seite 89	Joachim Brandes	NBG
08.07. – 09.07.2024 74775	Intensiv-Kurs Verwaltung Vorbereitung für die Aufstiegsfortbildung zum/zur ZMV Seite 87	Susanne Eßer	NBG
24.07.2024 74781	Update-Workshop für QMB QM – Arbeitssicherheit – Hygienemanagement Seite 83	Brigitte Kenzel Ria Röpfl	NBG
18.09.2024 54793	Update Datenschutz Seite 88	Regina Kraus	ONLINE
02.10.2024 74796	Schlagfertigkeit im Praxisalltag Seite 91	Lisa Dreischer	NBG
07.10. – 08.10.2024 74798	Intensiv-Kurs Verwaltung Vorbereitung für die Aufstiegsfortbildung zum/zur ZMV Seite 87	Susanne Eßer	NBG
09.10.2024 64799	Die Rezeption – Das Herz der Praxis Seite 85	Brigitte Kühn	MUC
11.10.2024 54802	Datenschutzbeauftragte/-r in der Zahnarztpraxis Seite 82	Regina Kraus	ONLINE
11.10.2024 64146	Ausbildung lohnt sich – Ausbildung der Ausbilder in der Zahnarztpraxis Seite 95	Stephan Grüner Thomas Kroth	MUC

23.10.2024 64808	Update-Workshop für QMB QM – Arbeitssicherheit – Hygienemanagement Seite 83	Brigitte Kenzel Ria Röpfl	MUC
11.11. – 12.11.2024 64818	Intensiv-Kurs Verwaltung Vorbereitung für die Aufstiegsfortbildung zum/zur ZMV Seite 87	Susanne Eßer	MUC
13.11.2024 64822	Willkommen am Telefon – Der erste Eindruck Seite 90	Brigitte Kühn	MUC
27.11.2024 54831	Social Media – Neue Wege der Patienten- und Mitarbeitergewinnung Seite 92	Sabine Nemeč	ONLINE
Prophylaxe			
02.01. – 05.01.2024 74701	Deep Scaling – Aufbaukurs für ZMP Therapiestufe PSI 3-4 Seite 96	Sabine Deutsch Kerstin Kaufmann	NBG
01.02. – 02.02.2024 64706	Die professionelle Zahnreinigung PZR-Intensivkurs Seite 97	Tatjana Bejta Natascha Stang	MUC
14.02. – 27.02.2024	Prophylaxe Basiskurs Seite 98	Dozententeam	NBG
19.02. – 20.02.2024 74708	Die professionelle Zahnreinigung PZR-Intensivkurs Seite 99	Sabine Deutsch Karin Schwengsbier	NBG
19.02. – 07.03.2024	Prophylaxe Basiskurs Seite 98	Dozententeam	MUC
21.02.2024 64711	Kinderprophylaxe – Ein Pfeiler in Ihrer Praxis Seite 100	Tania Eberle Ulrike Stadler	MUC
29.02.2024 74715	Praktische Umsetzung der PZR – Einsteigerkurs Seite 101	Sabine Deutsch Karin Schwengsbier	NBG
08.03.2024 64720	Praktische Umsetzung der PZR – Einsteigerkurs Seite 102	Tatjana Herold Katharina Spiegelberger	MUC
11.03.2024 74725	„Back to the roots“ – PAR-Refresh für DH und ZMF Seite 103	Sabine Deutsch	NBG
11.03.2024 64724	Fissurenversiegelung – Sicher und effektiv Seite 104	Monika Hügerich	MUC
18.03.2024 64728	ZMP Update – Deep Scaling Seite 105	Tatjana Bejta Natascha Stang	MUC

10.04. – 11.04.2024 74740	Die professionelle Zahnreinigung PZR-Intensivkurs Seite 99	Sabine Deutsch Karin Schwengsbier	NBG
11.04. – 12.04.2024 64742	Die professionelle Zahnreinigung PZR-Intensivkurs Seite 97	Tatjana Bejta Natascha Stang	MUC
12.04.2024 74743	Kinderprophylaxe – Vom Kleinkind bis zum Teenager Seite 106	Tatjana Herold	NBG
13.04.2024 64136	Update Parodontologie in der Praxis Seite 107	Prof. Dr. Gregor Petersilka	MUC
15.04. – 25.04.2024	Prophylaxe Basiskurs Seite 98	Dozententeam	MUC
17.04.2024 64746	„Back to the roots“ – PAR-Refresh für DH und ZMF Seite 103	Sabine Deutsch	MUC
22.04. – 14.05.2024	Prophylaxe Basiskurs Seite 98	Dozententeam	AUG
24.04.2024 64749	Kann man Parodontitis „gesundessen“? Auswirkungen von gesunder Ernährung, Mineralien und Vitaminen auf den Zahnhalteapparat Seite 108	Dr. Eva Meierhöfer	MUC
27.04.2024 64752	Ernährungsbedingte Zivilisationskrankheiten – Wie können wir Risikopatienten motivieren und beraten? Seite 109	Tatjana Bejta	MUC
03.06. – 13.06.2024	Prophylaxe Basiskurs Seite 98	Dozententeam	NBG
05.06.2024 64762	Die neue PAR-Richtlinie und deren richtige Umsetzung in der Praxis Seite 110	Tatjana Herold	MUC
10.06.2024 64763	ZMP Update – Deep Scaling Seite 105	Tatjana Bejta Natascha Stang	MUC
10.06. – 20.06.2024	Prophylaxe Basiskurs Seite 98	Dozententeam	MUC
29.09. – 01.08.2024 64782	„Down to the roots“ – Die subgingivale Instrumentierung Therapiestufe 2 Seite 111	Kerstin Kaufmann Daniela Brunhofer	MUC
19.08. – 29.08.2024	Prophylaxe Basiskurs Seite 98	Dozententeam	MUC
04.09. – 05.09.2024 64785	Die professionelle Zahnreinigung PZR-Intensivkurs Seite 97	Tatjana Bejta Natascha Stang	MUC

10.09. – 11.09.2024 74788	Die professionelle Zahnreinigung PZR-Intensivkurs Seite 99	Sabine Deutsch Karin Schwengsbier	NBG
16.09. – 26.09.2024	Prophylaxe Basiskurs Seite 98	Dozententeam	NBG
16.09. – 01.10.2024	Prophylaxe Basiskurs Seite 98	Dozententeam	KEM
18.09.2024 74792	Kinderprophylaxe – Ein Pfeiler in Ihrer Praxis Seite 100	Tania Eberle Ulrike Stadler	NBG
02.10.2024 74795	Fissurenversiegelung – Sicher und effektiv Seite 104	Monika Hügerich	NBG
14.10.2024 74803	KFO – Durch die Prophylaxebrille betrachtet Seite 112	Karin Schwengsbier	NBG
14.10. – 24.10.2024	Prophylaxe Basiskurs Seite 98	Dozententeam	MUC
14.10. – 05.11.2024	Prophylaxe Basiskurs Seite 98	Dozententeam	AUG
16.10.2024 74804	Kann man Parodontitis „gesundessen“? Auswirkungen von gesunder Ernährung, Mineralien und Vitaminen auf den Zahnhalteapparat Seite 108	Dr. Eva Meierhöfer	NBG
30.10. – 31.10.2024 64809	Die professionelle Zahnreinigung PZR-Intensivkurs Seite 97	Tatjana Bejta Natascha Stang	MUC
04.11.2024 74812	Die neue PAR-Richtlinie und deren richtige Umsetzung in der Praxis Seite 110	Tatjana Herold	NBG
04.11. – 05.11.2024 74810	Betreuung des parodontal erkrankten Patienten Erkennen – behandeln – nachsorgen! Seite 113	Sabine Deutsch	NBG
11.11.2024 64819	ZMP Update – Deep Scaling Seite 105	Tatjana Bejta Natascha Stang	MUC
11.11. – 14.11.2024 74816	Deep Scaling – Aufbaukurs für ZMP Therapiestufe PSI 3-4 Seite 96	Sabine Deutsch Kerstin Kaufmann	NBG
13.11.2024 74821	Vom Apfel zur Karies – Vom Smoothie zum Diabetes Seite 114	Tatjana Herold	NBG
16.11.2024 64823	„Back to the roots“ – PAR-Refresh für DH und ZMF Seite 103	Sabine Deutsch	MUC
16.11.2024 74171	Update Parodontologie in der Praxis Seite 107	Prof. Dr. Gregor Petersilka	NBG

18.11.2024 64825	Praktische Umsetzung der PZR – Einsteigerkurs Seite 102	Tatjana Herold Katharina Spiegelberger	MUC
18.11. – 19.11.2024 74826	PZR-Plus – Erfolgskonzept für Praxis und Patient Seite 115	Sabine Deutsch Karin Schwengsbier	NBG
19.11.2024 64827	Kinderprophylaxe – Vom Kleinkind bis zum Teenager Seite 106	Tatjana Herold	MUC
02.12. – 03.12.2024 64832	Die professionelle Zahnreinigung PZR-Intensivkurs Seite 97	Tatjana Bejta Natascha Stang	MUC
02.12. – 03.12.2024 74833	Die professionelle Zahnreinigung PZR-Intensivkurs Seite 99	Sabine Deutsch Karin Schwengsbier	NBG
02.12. – 12.12.2024	Prophylaxe Basiskurs Seite 98	Dozententeam	NBG
02.12. – 12.12.2024	Prophylaxe Basiskurs Seite 98	Dozententeam	MUC
04.12.2024 74834	„Back to the roots“ – PAR-Refresh für DH und ZMF Seite 103	Sabine Deutsch	NBG
09.12.2024 74835	Praktische Umsetzung der PZR – Einsteigerkurs Seite 101	Sabine Deutsch Karin Schwengsbier	NBG

Röntgenkunde

15.01. – 17.01.2024 64702	Röntgenkurs für ZFA zum Erwerb der Kenntnisse im Strahlenschutz gem. § 74 Abs. 2 StrlSchG i.V.m. § 49 Abs. 1 Nr. 3 StrSchV Seite 116, 117	Dr. Christian Öttl	MUC
17.01.2024 64703	Aktualisierung der Kenntnisse im Strahlenschutz für ZFA Seite 118	Dr. Christian Öttl	ONLINE
22.01. – 24.01.2024 74705	Röntgenkurs für ZFA zum Erwerb der Kenntnisse im Strahlenschutz gem. § 74 Abs. 2 StrlSchG i.V.m. § 49 Abs. 1 Nr. 3 StrSchV Seite 116, 117	Dr. Moritz Kipping	NBG
07.02.2024 74707	Aktualisierung der Kenntnisse im Strahlenschutz für ZFA Seite 118	Dr. Moritz Kipping	ONLINE
04.03. – 06.03.2024 64717	Röntgenkurs für ZFA zum Erwerb der Kenntnisse im Strahlenschutz gem. § 74 Abs. 2 StrlSchG i.V.m. § 49 Abs. 1 Nr. 3 StrSchV Seite 116, 117	Dr. Christian Öttl	MUC
20.03.2024 64730	Aktualisierung der Kenntnisse im Strahlenschutz für ZFA Seite 118	Dr. Christian Öttl	ONLINE

17.04.2024 74744	Aktualisierung der Kenntnisse im Strahlenschutz für ZFA Seite 118	Dr. Moritz Kipping	ONLINE
06.05. – 08.05.2024 74755	Röntgenkurs für ZFA zum Erwerb der Kenntnisse im Strahlenschutz gem. § 74 Abs. 2 StrlSchG i.V.m. § 49 Abs. 1 Nr. 3 StrSchV Seite 116, 117	Dr. Moritz Kipping	NBG
12.06.2024 64764	Aktualisierung der Kenntnisse im Strahlenschutz für ZFA Seite 118	Dr. Christian Öttl	ONLINE
17.06. – 19.06.2024 64767	Röntgenkurs für ZFA zum Erwerb der Kenntnisse im Strahlenschutz gem. § 74 Abs. 2 StrlSchG i.V.m. § 49 Abs. 1 Nr. 3 StrSchV Seite 116, 117	Dr. Christian Öttl	MUC
29.07. – 31.07.2024 64783	Röntgenkurs für ZFA zum Erwerb der Kenntnisse im Strahlenschutz gem. § 74 Abs. 2 StrlSchG i.V.m. § 49 Abs. 1 Nr. 3 StrSchV Seite 116, 117	Dr. Christian Öttl	MUC
09.09. – 11.09.2024 74787	Röntgenkurs für ZFA zum Erwerb der Kenntnisse im Strahlenschutz gem. § 74 Abs. 2 StrlSchG i.V.m. § 49 Abs. 1 Nr. 3 StrSchV Seite 116, 117	Dr. Moritz Kipping	NBG
11.09.2024 64789	Aktualisierung der Kenntnisse im Strahlenschutz für ZFA Seite 118	Dr. Christian Öttl	ONLINE
07.10. – 09.10.2024 64797	Röntgenkurs für ZFA zum Erwerb der Kenntnisse im Strahlenschutz gem. § 74 Abs. 2 StrlSchG i.V.m. § 49 Abs. 1 Nr. 3 StrSchV Seite 116, 117	Dr. Christian Öttl	MUC
23.10.2024 74807	Aktualisierung der Kenntnisse im Strahlenschutz für ZFA Seite 118	Dr. Moritz Kipping	ONLINE
04.11. – 06.11.2024 64811	Röntgenkurs für ZFA zum Erwerb der Kenntnisse im Strahlenschutz gem. § 74 Abs. 2 StrlSchG i.V.m. § 49 Abs. 1 Nr. 3 StrSchV Seite 116, 117	Dr. Christian Öttl	MUC
11.11. – 13.11.2024 74817	Röntgenkurs für ZFA zum Erwerb der Kenntnisse im Strahlenschutz gem. § 74 Abs. 2 StrlSchG i.V.m. § 49 Abs. 1 Nr. 3 StrSchV Seite 116, 117	Dr. Moritz Kipping	NBG
13.11.2024 64820	Aktualisierung der Kenntnisse im Strahlenschutz für ZFA Seite 118	Dr. Christian Öttl	ONLINE
25.11. – 27.11.2024 74830	Röntgenkurs für ZFA zum Erwerb der Kenntnisse im Strahlenschutz gem. § 74 Abs. 2 StrlSchG i.V.m. § 49 Abs. 1 Nr. 3 StrSchV Seite 116, 117	Dr. Moritz Kipping	NBG

Zahnheilkunde

07.02.2024 74147	Blickdiagnostik an Zunge, Mundschleimhaut und Gesicht Seite 119	Dr. Eva Meierhöfer	NBG
16.03.2024 64108	Kinder – Die Zukunft unserer Praxis! Neue Trends in der Kinderzahnheilkunde Seite 120	Dr. Uta Salomon	MUC
19.03.2024 64729	Die qualifizierte Assistenz in der Chirurgie und Implantologie Seite 121	Marina Nörr-Müller	MUC
20.03.2024 64733	OP-Workshop für die chirurgische und implantologische Assistenz Seite 122	Marina Nörr-Müller	MUC
09.04.2024 74737	Die qualifizierte Assistenz in der Chirurgie und Implantologie Seite 121	Marina Nörr-Müller	NBG
10.04.2024 74739	OP-Workshop für die chirurgische und implantologische Assistenz Seite 122	Marina Nörr-Müller	NBG
17.07.2024 64779	Die qualifizierte Assistenz in der Chirurgie und Implantologie Seite 121	Marina Nörr-Müller	MUC
18.07.2024 64780	OP-Workshop für die chirurgische und implantologische Assistenz Seite 122	Marina Nörr-Müller	MUC
24.07.2024 64141	Blickdiagnostik an Zunge, Mundschleimhaut und Gesicht Seite 119	Dr. Eva Meierhöfer	MUC
19.10.2024 74165	Kinder – Die Zukunft unserer Praxis! Neue Trends in der Kinderzahnheilkunde Seite 120	Dr. Uta Salomon	NBG
06.11.2024 74813	Die qualifizierte Assistenz in der Chirurgie und Implantologie Seite 121	Marina Nörr-Müller	NBG
07.11.2024 74814	OP-Workshop für die chirurgische und implantologische Assistenz Seite 122	Marina Nörr-Müller	NBG



Europäische Akademie
für zahnärztliche
Fort- und Weiterbildung
der BLZK

Anpassungsfortbildungen

60 Unterrichtsstunden München, Nürnberg, Augsburg und Kempten

Teilnehmerzahl: 24

Kursgebühr: € 950,00 zzgl. Materialliste



Informationen:

eazf GmbH
Anpassungsfortbildungen
Fallstr. 34
81369 München

Telefon 089 230211434
Telefax 089 230211404
E-Mail: info@eazf.de

Ausführliche Informationen
und eine detaillierte Aufstellung
der Kurstage finden Sie unter
[www.eazf.de/anpassungsfort-
bildungen](http://www.eazf.de/anpassungsfortbildungen).

Prophylaxe Basiskurs

Diese Anpassungsfortbildung der BLZK richtet sich an Zahnmedizinische Fachangestellte (ZFA), die sich im Bereich Prophylaxe weiterbilden möchten.

Theorie

- Gesetzliche Grundlagen der Assistenz und Delegation
- Anatomie, Physiologie, Pathologie, Ernährungslehre
- Instrumentenkunde
- Instruktion und Motivation, Mundhygienehilfsmittel
- Durchführung Mundhygiene, Speicheltests, Indices
- Fluoridierung, Mitwirkung bei Fissurenversiegelung
- Professionelle Zahnreinigung
- Arbeitssicherheit und Patientenschutz
- Abrechnung

Praktische Übungen in kleinen Gruppen

- Risikobestimmung
- Mitwirkung bei Fissurenversiegelung, Kofferdam
- Professionelle Zahnreinigung (PZR)
- Schleifen von Küretten und Scalern

Zulassungsvoraussetzungen

- Erfolgreich abgelegte Abschlussprüfung zur ZFA (Urkunde/Prüfungszeugnis ZFA in Kopie)
- Röntgenbefähigung: Kenntnisnachweis gemäß § 74 Abs. 2 StrlSchG i.v.m. § 49 Abs. 1 Nr. 3 StrlSchG

Kursort	Kursnummer	Zeitraum	Uhrzeit
Nürnberg	34201	14.02. – 27.02.2024	09.00 – 18.00 Uhr
München	34301	19.02. – 07.03.2024	09.00 – 18.00 Uhr
München	34302	15.04. – 25.04.2024	09.00 – 18.00 Uhr
Augsburg	34501	22.04. – 14.05.2024	09.00 – 18.00 Uhr
Nürnberg	34202	03.06. – 13.06.2024	09.00 – 18.00 Uhr
München	34303	10.06. – 20.06.2024	09.00 – 18.00 Uhr
München	34304	19.08. – 29.08.2024	09.00 – 18.00 Uhr
Nürnberg	34203	16.09. – 26.09.2024	09.00 – 18.00 Uhr
Kempten	54001	16.09. – 01.10.2024	09.00 – 18.00 Uhr
München	34305	14.10. – 24.10.2024	09.00 – 18.00 Uhr
Augsburg	34502	14.10. – 05.11.2024	09.00 – 18.00 Uhr
Nürnberg	34204	02.12. – 12.12.2024	09.00 – 18.00 Uhr
München	34306	02.12. – 12.12.2024	09.00 – 18.00 Uhr



Informationen:

eazf GmbH
Anpassungsfortbildungen
Fallstr. 34
81369 München

Telefon 089 230211434
Telefax 089 230211404
E-Mail: info@eazf.de

Ausführliche Informationen
und eine detaillierte Aufstellung
der Kurstage finden Sie unter
www.eazf.de/anpassungsfortbildungen.

40 Unterrichtsstunden München, Nürnberg und Kempten

Teilnehmerzahl: 16
Kursgebühr: € 750,00 zzgl. Materialliste

Für Teilnehmer aus Praxen mit Zugehörigkeit zum Zahnärztlichen Bezirksverband Oberfranken beträgt die Kursgebühr € 635,00 zzgl. Materialliste, soweit die Kursgebühr von der Praxis beglichen wird.

Prothetische Assistenz

Diese Anpassungsfortbildung der BLZK richtet sich an Zahnmedizinische Fachangestellte (ZFA), die sich im Bereich Provisorienherstellung weiterbilden möchten. Die Kursdauer beträgt vier Tage und beinhaltet ein praktisches Intensivtraining im zahnärztlichen Labor.

Theorie

- Gesetzliche Grundlagen der Assistenz und Delegation
- Abformung
- Modell- und Provisorienherstellung
- Arbeitssicherheit und Patientenschutz
- Abrechnung

Praktische Übungen in kleinen Gruppen

- Abformung
- Modellherstellung und dreidimensionales Trimmen
- Provisorienherstellung
- Veneers

Zulassungsvoraussetzungen

- Erfolgreich abgelegte Abschlussprüfung zur ZFA (Urkunde/Prüfungszeugnis ZFA in Kopie)
- Bestätigung über Kenntnisse in der Herstellung von Provisorien
- Röntgenbefähigung: Kenntnissnachweis gemäß § 74 Abs. 2 StrlSchG i.v.m. § 49 Abs. 1 Nr. 3 StrlSchG

Hinweis:

Der Kurs setzt Grundkenntnisse in der Prothetischen Assistenz voraus.

Kursort	Kursnummer	Zeitraum	Uhrzeit
München	34401	11.03. – 14.03.2024	09.00 – 18.00 Uhr
Nürnberg	34101	18.03. – 21.03.2024	09.00 – 18.00 Uhr
München	34402	15.07. – 18.07.2024	09.00 – 18.00 Uhr
Kempten	54002	17.10. – 26.10.2024	09.00 – 18.00 Uhr
Nürnberg	34102	04.11. – 07.11.2024	09.00 – 18.00 Uhr
München	34403	25.11. – 28.11.2024	09.00 – 18.00 Uhr

60 Unterrichtsstunden München, Nürnberg und Regensburg

Teilnehmerzahl: 16
Kursgebühr: € 995,00

Materialliste

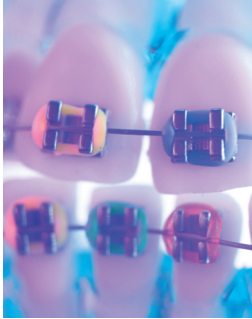

Informationen:

eazf GmbH
Anpassungsfortbildungen
Fallstr. 34
81369 München

Telefon 089 230211434
Telefax 089 230211404
E-Mail: info@eazf.de

Ausführliche Informationen
und eine detaillierte Aufstellung
der Kurstage finden Sie unter
[www.eazf.de/anpassungsfort-
bildungen](http://www.eazf.de/anpassungsfortbildungen).

In Kooperation mit:



Poliklinik für Kieferorthopädie
Prof. Dr. Dr. Peter Proff
Universitätsklinikum Regensburg

Kieferorthopädische Assistenz

Diese Anpassungsfortbildung der BLZK für Zahnmedizinische Fachangestellte (ZFA) vermittelt fundiertes Fachwissen für die Assistenz in einer kieferorthopädischen oder kieferorthopädisch tätigen Praxis. Dabei wird auch der Zusammenhang zwischen privatrechtlichen und gesetzlichen Leistungen thematisiert. Der Unterricht wird in zwei Blöcken zu je drei Tagen durchgeführt. Theoretische Grundlagen werden in praktischen Kurseinheiten am Phantomkopf und in gegenseitigen Übungen vertieft und geübt.

Theorie

- Gesetzliche Grundlagen der Assistenz und Delegation
- Kieferorthopädische Krankheitsbilder und Behandlungsmaßnahmen
- Planung und Durchführung einer kieferorthopädischen Behandlung
- Arbeitssicherheit und Patientenschutz, gesundheitliche Aspekte
- Abrechnung und Aufklärung

Praxis

- Mithilfe bei der Erstellung diagnostischer Planungsunterlagen
- Assistenz bei kieferorthopädischen Präventivmaßnahmen
- Assistenz bei der Behandlung mit festsitzenden Apparaturen
- Spezielle kieferorthopädische Individualprophylaxe

Eine detaillierte Beschreibung aller Kursthemen finden Sie auf Seite 74.

Zulassungsvoraussetzungen / Anmeldeunterlagen

- Erfolgreich abgelegte Abschlussprüfung zur ZFA (Urkunde/Prüfungszeugnis ZFA in Kopie)
- Röntgenbefähigung: Kenntnisnachweis gemäß § 74 Abs. 2 StrlSchG i.v.m. § 49 Abs. 1 Nr. 3 StrlSchG

Hinweis:

Voraussetzung für die Teilnahme an der Anpassungsfortbildung sind Grundkenntnisse in der KFO-Behandlung. Die Praxis sollte bereits kieferorthopädisch behandeln, die erforderlichen Materialien zum Kurs müssen den Teilnehmern von der Praxis zur Verfügung gestellt werden!

Kursort	Kursnummer	Datum	Uhrzeit
München	34601	02.04. – 04.04.2024	09.00 – 17.00 Uhr
		08.04. – 10.04.2024	09.00 – 17.00 Uhr
Nürnberg	34701	01.07. – 03.07.2024	09.00 – 17.00 Uhr
		08.07. – 10.07.2024	09.00 – 17.00 Uhr
Regensburg	34801	30.09. – 02.10.2024	09.00 – 17.00 Uhr
		07.10. – 09.10.2024	09.00 – 17.00 Uhr



Europäische Akademie
für zahnärztliche
Fort- und Weiterbildung
der BLZK

Aufstiegsfortbildungen, Weiterqualifizierungen und Kompendien

Die eazf – Ihr Partner für den beruflichen Aufstieg!

Aufstiegsfortbildungen und Weiterqualifizierungen **zur fachlichen und beruflichen Entwicklung** des zahnärztlichen Personals genießen bei der eazf schon immer einen hohen Stellenwert. Unsere langjährige Erfahrung bei der Durchführung von Fortbildungen garantiert eine **konsequente und zielgerichtete Vorbereitung auf Abschlussprüfungen und das spätere Aufgabengebiet in der Praxis**. In allen Fortbildungsgängen bietet die eazf zusätzliche, über die Anforderungen der Fortbildungsordnungen hinausgehende Unterrichtseinheiten zur **Vertiefung der Lehrinhalte** und zur Vorbereitung auf die Prüfungen an (z. B. Abrechnungstraining für ZMV, Instrumentierungstraining für ZMP/DH, Deep-Scaling-Kurs für ZMP). Neben den **Aufstiegsfortbildungen** mit Prüfung vor der BLZK gibt es auch **Weiterqualifizierungen** der eazf mit Abschlussprüfung durch die eazf. Auch in diesen Lehrgängen (Praxismanager/-in, Abrechnungsmanager/-in, Zahnmedizinische Prophylaxefachkraft, Hygienebeauftragte/-r, Qualitätsmanagementbeauftragte/-r) wird auf einen hohen Praxisbezug geachtet. Mit Angeboten in München und Nürnberg ist die eazf regional vertreten und ermöglicht so eine berufsbegleitende Fortbildung, ohne dass Sie Ihre berufliche Praxis vollständig unterbrechen müssen.

Für die eazf sprechen viele Gründe:

- Praxiserfahrene und fachlich qualifizierte Dozenten
- Umfangreiche digitale Kursunterlagen und Unterstützung mit Materialien
- Praktischer Unterricht in Kleingruppen mit intensiver Betreuung durch Instruktor/-innen
- Praxisnahe Fortbildung mit Übungen
- Gegenseitige Übungen und Patientenbehandlungen
- Moderne Simulationseinheiten (Phantomköpfe) mit hochwertiger technischer Ausstattung
- Kooperation mit der Universitätszahnklinik München
- Individuelle Beratung und Betreuung durch die eazf während des gesamten Lehrgangs
- Intensive Vorbereitung auf die Prüfungen vor der BLZK bzw. der eazf
- Förderung nach Meisterbafög (AFBG) und Meisterbonus (bei Aufstiegsfortbildungen)

Auf www.aufstiegsfortbildungen.info finden Sie ausführliche Informationen zu allen Lehrgängen. Auskünfte erhalten Sie bei den jeweiligen Koordinatoren unter der Telefonnummer 089 230211460 oder per Mail an info@eazf.de.



Zahnmedizinische Prophylaxeassistent/-in (ZMP)

Kursinhalte: Plaque- und Blutungsindices, Kariesrisikoeinschätzung, Erarbeiten von Therapievorschlügen, PZR im sichtbaren und im klinisch sichtbaren subgingivalen Bereich, Beratung und Motivation, Fissurenversiegelung, Ernährungslehre, Abdrucknahme und Provisorienherstellung, Behandlungsplanung, intensive praktische Übungen

Kursgebühr: € 4.500,00 inkl. Kursunterlagen in digitaler Form, Erfrischungsgetränke und Kaffee, Ratenzahlung möglich, zzgl. Prüfungsgebühr der BLZK, Meisterbonus

Kursdaten: Die Aufstiegsfortbildung zur/zum ZMP dauert etwa ein Jahr. Sie wird in München und Nürnberg angeboten.

Voraussetzungen: Bestandene Abschlussprüfung als ZFA, mindestens ein Jahr Tätigkeit als ZFA, Nachweis über den Besuch eines Erste-Hilfe-Kurses mit 9 Unterrichtsstunden, Nachweis über Kenntnisse im Strahlenschutz.

Abschlussprüfung: Prüfungsausschuss der BLZK, schriftliche und praktische Prüfung.



Dentalhygieniker/-in (DH)

Kursinhalte: Anamnese, gesunde und erkrankte Strukturen der Mundhöhle, therapeutische Maßnahmen, Parodontitis-therapie, Beratung und Motivation der Patienten, Langzeitbetreuung von Patienten jeder Altersstufe, intensive praktische Übungen, Klinikpraktika

Kursgebühr: € 9.475,00 inkl. Kursunterlagen in digitaler Form, Erfrischungsgetränke und Kaffee, Ratenzahlung möglich, zzgl. Prüfungsgebühr der BLZK, Meisterbonus

Kursdaten: Die Aufstiegsfortbildung zur/zum DH dauert etwa 16 Monate. Sie wird in München und Nürnberg angeboten.

Voraussetzungen: Bestandene Abschlussprüfung als ZMP oder ZMF, mindestens ein Jahr Tätigkeit als ZMP oder ZMF, Nachweis über den Besuch eines Erste-Hilfe-Kurses mit 9 Unterrichtsstunden, Nachweis über Kenntnisse im Strahlenschutz.

Abschlussprüfung: Prüfungsausschuss der BLZK, schriftliche und praktische Prüfung.

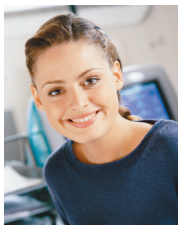

Zahnmedizinische Verwaltungsassistent/-in (ZMV)

Kursinhalte: Abrechnungswesen, Praxismanagement, Marketing, Rechts- und Wirtschaftskunde, Informations- und Kommunikationstechnologie (EDV), Kommunikation, Rhetorik und Psychologie, Präsentationstechnik, Datenschutz, Personal- und Ausbildungswesen, Pädagogik, QM

Kursgebühr: € 4.500,00 inkl. Kursunterlagen in digitaler Form, Erfrischungsgetränke und Kaffee, Ratenzahlung möglich, zzgl. Prüfungsgebühr der BLZK, Meisterbonus

Kursdaten: Die Aufstiegsfortbildung zur/zum ZMV dauert etwa ein Jahr. Sie wird in München und Nürnberg angeboten. Die Fortbildung ist auch als halbjähriger Kompaktkurs buchbar.

Voraussetzungen: Bestandene Abschlussprüfung als ZFA, mindestens ein Jahr Tätigkeit als ZFA, Nachweis über den Besuch eines Erste-Hilfe-Kurses mit 9 Unterrichtsstunden.

Abschlussprüfung: Prüfungsausschuss der BLZK, schriftliche und mündliche Prüfung.



Zahnmedizinische Prophylaxefachkraft eazf

Kursinhalte: Allgemein- und zahnmedizinische Grundlagen, Ernährungslehre, Aufbau einer PZR-Sitzung, Indizes und klinische Dokumentation, PZR im sichtbaren und im klinisch sichtbaren subgingivalen Bereich, Unterstützende Parodontitistherapie (UPT), Praxishygiene und Arbeitssicherheit, Beratung und Motivation, intensive praktische Übungen

Kursgebühr: € 2.450,00 inkl. Kursunterlagen in digitaler Form, Mittagessen, Erfrischungsgetränke und Kaffee, zzgl. Prüfungsgebühr der eazf

Kursdaten: Die Weiterqualifizierung zur Zahnmedizinischen Prophylaxefachkraft eazf dauert insgesamt vier Monate. Sie wird in München und Nürnberg angeboten.

Voraussetzungen: Bestandene Abschlussprüfung als ZFA, Nachweis über die Teilnahme an der Anpassungsfortbildung Prophylaxe-Basiskurs oder einer gleichwertigen Qualifikation, Nachweis über Kenntnisse im Strahlenschutz.

Abschlussprüfung: Prüfungsausschuss der eazf, schriftliche und praktische Prüfung.



Abrechnungsmanager/-in eazf

Kursinhalte: Betriebswirtschaftliche Grundlagen, Bema und GOZ, Analogleistungen (ohne KFO), BEL II und BEB, Chairside-Leistungen, KCH, ZE, Implantologie, PAR/PZR, KBR, Gnathologie, Schnittstellen Bema und GOZ, Dokumentation, Behandlungsvertrag, Kommunikation mit Patienten und Erstattungsstellen, Kalkulation von Leistungen, Factoring

Kursgebühr: € 2.950,00 inkl. Kursunterlagen in digitaler Form, Mittagessen, Erfrischungsgetränke und Kaffee, zzgl. Prüfungsgebühr der eazf

Kursdaten: Die Weiterqualifizierung zur/zum Abrechnungsmanager/-in eazf dauert insgesamt sechs Monate. Kursbeginn ist in München und Nürnberg jeweils im Januar.

Voraussetzungen: Bestandene Abschlussprüfung als ZFA, Nachweis einer mindestens einjährigen beruflichen Tätigkeit als ZAH/ZFA.

Abschlussprüfung: Prüfungsausschuss der eazf, schriftliche und mündliche Prüfung.



Praxismanager/-in eazf (PM) inkl. QMB

Kursinhalte: Betriebswirtschaft in der Zahnarztpraxis, Rechnungs- und Finanzwesen, Personalmanagement und -führung, Ausbildungswesen, Materialwirtschaft, Marketing, QM (inkl. QMB-Abschluss), Arbeits- und Vertragsrecht, Kommunikation und Gesprächsführung

Kursgebühr: € 2.950,00 inkl. Kursunterlagen in digitaler Form, Erfrischungsgetränke und Kaffee, Ratenzahlung möglich, zzgl. Prüfungsgebühr der eazf

Kursdaten: Die Weiterqualifizierung zur/zum PM dauert etwa 6 Monate. In München ist Kursbeginn im Oktober, in Nürnberg startet die Fortbildung im Januar.

Voraussetzungen: Bestandene Abschlussprüfung als ZFA oder vergleichbare Qualifikation, zwei Jahre Tätigkeit im Bereich der Verwaltung einer Praxis empfohlen.

Abschlussprüfung: Prüfungsausschuss der eazf, schriftliche und mündliche Prüfung. Der Abschluss beinhaltet die Prüfung zur/zum QMB.



Hygienebeauftragte/r eazf (HYG)

Kursinhalte: Gesetzliche Grundlagen, Infektionsprävention: Erreger, Übertragungswege und Prävention, Mikrobiologische Begriffe, Hygienemanagement: Anforderungen an Räume, wasserführende Systeme, Flächendesinfektion, Aufbereitung von Medizinprodukten, Risikoeinstufung, Reinigungsverfahren, Arbeitsschutz und Arbeitssicherheit, Verankerung im QM

Kursgebühr: € 675,00 inkl. Kursunterlagen, Mittagessen, Erfrischungsgetränke und Kaffee

Kursdaten: Die Weiterqualifizierung zur/zum Hygienebeauftragten eazf dauert drei Tage. Sie wird in München und Nürnberg ganzjährig zu verschiedenen Terminen angeboten.

Voraussetzungen: Bestandene Abschlussprüfung als ZFA.

Update für HYG: Jährliche Update-Kurse, mit denen sich Praxen auf den aktuellen Stand bringen können. Außerdem bietet die eazf Consult eine Beratungsdienstleistung zur Überprüfung Ihres praxisinternen Hygienemanagements an.



Qualitätsmanagementbeauftragte/-r eazf (QMB)

Kursinhalte: Bedeutung und Begriffe des QM, Anforderungen an ein QM-System für die Zahnarztpraxis, Aufbau und Weiterentwicklung eines QM-Handbuchs, Arbeitsschutz und Hygienevorschriften, Medizinproduktegesetz (MPG), Anwendung des QM-Handbuchs der BLZK

Kursgebühr: € 850,00 inkl. Kursunterlagen, Mittagessen, Erfrischungsgetränke und Kaffee

Kursdaten: Die Weiterqualifizierung zur/zum QMB eazf dauert 4 Tage. Sie wird in München und Nürnberg ganzjährig zu verschiedenen Terminen angeboten.

Update für QMB: Jährliche Update-Kurse, mit denen sich Praxen auf den aktuellen Stand bringen können. Außerdem bietet die eazf Consult eine Beratungsdienstleistung zur Überprüfung Ihres praxisinternen QM an.



Datenschutzbeauftragte/-r eazf (DSB) – Online

Kursinhalte: Grundlagen des Datenschutzes, DSGVO, BDSG, Datenschutz-Organisation in der Zahnarztpraxis, Aufgaben und Pflichten des Datenschutzbeauftragten, IT-Sicherheitsmaßnahmen, Umgang mit Patientendaten, Übermittlung von Daten (Factoring, Kostenträger, Telematik), Auskunftspflichten und Entbindung von der Schweigepflicht

Kursgebühr: € 395,00 inkl. Kursunterlagen in digitaler Form

Kursdaten: Die Weiterqualifizierung zur/zum DSB eazf dauert 1 Tag (Online-Fortbildung). Es werden verschiedene Termine angeboten.

Update für DSB: Jährliche Update-Kurse, mit denen sich Praxen auf den aktuellen Stand bringen können. Außerdem können Praxen über die eazf Consult GmbH einen externen Datenschutzbeauftragten bestellen.



12 Monate berufsbegleitend München und Nürnberg

Teilnehmerzahl: 28
Kursgebühr: € 4.500,00 (Ratenzahlung möglich)

Förderung nach Meister-Bafög möglich

Meisterbonus: € 3.000,00 bei erfolgreichem Abschluss
und Arbeitsstätte oder Wohnsitz in Bayern!

Zahnmedizinische/-r Prophylaxeassistent/-in ZMP Berufsbegleitende Aufstiegsfortbildung

Informationen:

eazf GmbH
Aufstiegsfortbildungen
Flößergasse 1
81369 München

Telefon 089 230211464
Telefax 089 230211438
E-Mail: info@eazf.de

Ausführliche Informationen und Anmeldeformular unter aufstiegsfortbildungen.info

Hinweis:

Der praktische Unterricht wird in Kleingruppen von ca. 8 Personen an modernen Simulationseinheiten durchgeführt. Ein besonderer Schwerpunkt der Fortbildung sind praktische Übungen am Phantomkopf, gegenseitige Übungen und Übungen am Patienten. Der Anteil des praktischen Unterrichts liegt über der von der Fortbildungsordnung geforderten Stundenzahl.

Ziel dieser auf die Prüfung vor der Bayerischen Landeszahnärztekammer (BLZK) vorbereitenden Aufstiegsfortbildung ist die Vermittlung umfassender Kenntnisse in den Bereichen Karies- und Gingivitisprophylaxe und professioneller Zahnreinigung. Diese sollen dazu befähigen, im rechtlich zulässigen Rahmen qualifizierte Maßnahmen nach Delegation zu übernehmen. Prophylaxeassistent/-innen sind in der Individualprophylaxe für alle Altersgruppen einsetzbar. Darüber hinaus können sie im sichtbaren Bereich und im klinisch sichtbaren subgingivalen Bereich eine professionelle Zahnreinigung schonend und effizient durchführen.

Inhalte

- Allgemeinmedizinische und zahnmedizinische Grundlagen
- Grundlagen Anatomie, Physiologie, Pathologie und Mikrobiologie
- Prophylaxe oraler Erkrankungen und Ernährungslehre
- Befundung und klinische Dokumentation: Anamnese, Indizes, PAR-Status
- Praxishygiene, Arbeitssicherheit, Delegation und Abrechnung
- Psychologie und Kommunikation, Beratung und Motivation der Patienten
- Fissurenversiegelung
- Abdrucknahme, Medikamententräger, Provisorien herstellen, Instrumente schleifen
- Ergonomische Arbeitshaltung und systematische Behandlungsplanung
- Praktische Übungen und Patientenbehandlung unter Aufsicht

Zulassungsvoraussetzungen / Anmeldeunterlagen

- Nachweis über das Bestehen der Abschlussprüfung (Prüfungszeugnis einer deutschen Zahnärztekammer) als ZFA in Kopie
- Nachweis einer mindestens einjährigen beruflichen Tätigkeit als ZFA
- Nachweis über den Besuch eines Erste-Hilfe-Kurses mit mindestens 9 Unterrichtsstunden
- Kenntnissnachweis Röntgen (gemäß § 74 Abs. 2 StrlSchG i.v.m. § 49 Abs. 1 Nr. 3 StrlSchV)
- Tabellarischer Lebenslauf (Formblatt)

Dauer der Aufstiegsfortbildung

Die berufsbegleitende Aufstiegsfortbildung zur/zum ZMP umfasst entsprechend der besonderen Rechtsvorschriften zur Fortbildungsprüfung der BLZK mindestens 300 Unterrichtsstunden. Hinzu kommen 100 Unterrichtsstunden in der Praxis durch Führen eines Testatthefts.

Kursort	Kursnummer	Datum	Anmeldeschluss
München	94332	März 2024	12.01.2024
Nürnberg	94936	März 2024	12.01.2024
München	94333	Oktober 2024	12.07.2024
Nürnberg	94937	Oktober 2024	12.07.2024



16 Monate berufsbegleitend München und Nürnberg

Teilnehmerzahl: 16
Kursgebühr € 9.475,00 (Ratenzahlung möglich)

Förderung nach Meister-Bafög möglich
Meisterbonus: € 3.000,00 bei erfolgreichem Abschluss
und Arbeitsstätte oder Wohnsitz in Bayern!

Dentalhygieniker/-in DH Berufsbegleitende Aufstiegsfortbildung

Informationen:

eazf GmbH
Aufstiegsfortbildungen
Flößergasse 1
81369 München

Telefon 089 230211468
Telefax 089 230211438
E-Mail: info@eazf.de

**Ausführliche Informationen
und Anmeldeformular unter
aufstiegsfortbildungen.info**

Hinweis:

Der praktische Unterricht wird in Kleingruppen von ca. 8 Personen an modernen Simulationseinheiten durchgeführt. Ein besonderer Schwerpunkt der Fortbildung sind praktische Übungen am Phantomkopf, gegenseitige Übungen und Übungen am Patienten.

Ziel dieser auf die Prüfung vor der Bayerischen Landeszahnärztekammer (BLZK) vorbereitenden Aufstiegsfortbildung ist die Vermittlung von Kenntnissen aus den Bereichen Medizin und Zahnmedizin sowie umfassender Kenntnisse und Fertigkeiten im Bereich der Dentalhygiene mit Schwerpunkt Parodontologie. Diese sollen dazu befähigen, im rechtlich zulässigen Rahmen qualifizierte Handlungsverantwortung nach Delegation zu übernehmen. Dentalhygieniker/-innen sind in der Lage, Behandlungsverfahren auf Basis wissenschaftlicher Grundlagen anzuwenden.

Inhalte

- Naturwissenschaftliche, medizinische und zahnmedizinische Grundlagen
- Anatomie, Histologie, Physiologie
- Allgemeine und orale Pathologie, orale Manifestation von Allgemeinerkrankungen
- Pharmakologie, Dermatologie
- Ätiologie und Pathogenese der Parodontopathien
- Orale Präventivmedizin, Kariologie, Ernährungslehre
- Psychologie, Rhetorik, zielgruppenspezifische Patientenführung und -information
- Behandlungsdurchführung: Vorbereitung, Behandlungsschritte, Patientennachsorge
- Praktische Übungen und Patientenbehandlung unter Aufsicht (Universitätsklinikum)

Zulassungsvoraussetzungen / Anmeldeunterlagen

- Nachweis über das Bestehen der Abschlussprüfung (Prüfungszeugnis einer deutschen Zahnärztekammer) als ZMP oder ZMF in Kopie
- Nachweis einer mindestens einjährigen beruflichen Tätigkeit als ZMP/ZMF
- Nachweis über den Besuch eines Erste-Hilfe-Kurses mit mindestens 9 Unterrichtsstunden
- Kenntnisnachweis Röntgen (gemäß § 74 Abs. 2 StrlSchG i.v.m. § 49 Abs. 1 Nr. 3 StrlSchV)
- Tabellarischer Lebenslauf (Formblatt)

Dauer der Aufstiegsfortbildung

Die berufsbegleitende Aufstiegsfortbildung zur/zum DH umfasst entsprechend der besonderen Rechtsvorschriften zur Fortbildungsprüfung der BLZK mindestens 550 Unterrichtsstunden. Hinzu kommen 250 Unterrichtsstunden in der Praxis durch Führen eines Testatthefts.

Kursort	Kursnummer	Kursbeginn	Anmeldeschluss
München	94118	Mai 2024	28.03.2024
Nürnberg	94216	Mai 2024	28.03.2024



12 Monate berufsbegleitend München und Nürnberg

Teilnehmerzahl: 28
Kursgebühr € 4.500,00 (Ratenzahlung möglich)

Förderung nach Meister-Bafög möglich

Meisterbonus: € 3.000,00 bei erfolgreichem Abschluss
und Arbeitsstätte oder Wohnsitz in Bayern!

Zahnmedizinische/-r Verwaltungsassistent/-in ZMV Berufsbegleitende Aufstiegsfortbildung

Informationen:

eazf GmbH
Aufstiegsfortbildungen
Flößergasse 1
81369 München

Telefon 089 230211462
Telefax 089 230211406
E-Mail: info@eazf.de

**Ausführliche Informationen
und Anmeldeformular unter
aufstiegsfortbildungen.info**

Hinweis:

Die eazf bietet zur Vorbereitung auf die Aufstiegsfortbildung einen Intensivkurs Verwaltung an. In diesem werden die erforderlichen Kenntnisse aus der Berufsschule speziell im Bereich Abrechnung und Fachkunde aufgefrischt (siehe Seite 87).

Ziel dieser auf die Prüfung vor der Bayerischen Landeszahnärztekammer (BLZK) vorbereitenden Aufstiegsfortbildung ist die Vermittlung umfassender Kenntnisse in allen Bereichen der Verwaltung einer Zahnarztpraxis. Diese sollen dazu befähigen, dass die Zahnmedizinischen Verwaltungsassistent/-innen eigenverantwortlich und selbstständig in diesen Bereichen tätig sein können.

Inhalte

- Abrechnungswesen
- Praxisorganisation, -management
- Praxismarketing
- Qualitätsmanagement
- Rechts- und Wirtschaftskunde
- Informations- und Kommunikationstechnologie (EDV)
- Datenschutz und Datensicherheit
- Kommunikation, Rhetorik und Psychologie
- Personal- und Ausbildungswesen

Zulassungsvoraussetzungen / Anmeldeunterlagen

- Nachweis über das Bestehen der Abschlussprüfung (Prüfungszeugnis einer deutschen Zahnärztekammer) als ZFA in Kopie
- Nachweis einer mindestens einjährigen beruflichen Tätigkeit als ZAH/ZFA
- Nachweis über den Besuch eines Erste-Hilfe-Kurses mit mindestens 9 Unterrichtsstunden
- Tabellarischer Lebenslauf (Formblatt)

Dauer der Aufstiegsfortbildung

Die Aufstiegsfortbildung zur/zum ZMV dauert ein Jahr und wird berufsbegleitend durchgeführt. In München und Nürnberg wird die Aufstiegsfortbildung zusätzlich als halbjähriger Kompaktkurs angeboten. Entsprechend der besonderen Rechtsvorschriften zur Fortbildungsprüfung ZMV der BLZK umfasst die Aufstiegsfortbildung mindestens 400 Unterrichtsstunden. Die eazf bietet zur Vertiefung prüfungsrelevanter Inhalte speziell in Abrechnungsfächern zusätzliche Stunden an.

Kursort	Kursnummer	Datum	Anmeldeschluss
München (kompakt)	94669	August 2024	15.07.2024
Nürnberg	94670	September 2024	15.07.2024
Nürnberg (kompakt)	95671	Januar 2025	04.12.2024
München	95672	März 2025	04.12.2024
München (kompakt)	95673	August 2025	09.07.2025
Nürnberg	95674	September 2025	09.07.2025



6 Monate berufsbegleitend München und Nürnberg

Teilnehmerzahl: 20
Kursgebühr € 2.950,00
Prüfungsgebühr: € 350,00

Praxismanager/-in eazf Berufsbegleitende Weiterqualifizierung

Informationen:

eazf GmbH
Weiterqualifizierungen
Flößergasse 1
81369 München

Telefon 089 230211439
Telefax 089 230211406
E-Mail: info@eazf.de

**Ausführliche Informationen
und Anmeldeformular unter
aufstiegsfortbildungen.info**

Ziel dieser Weiterqualifizierung der eazf ist die Vermittlung von Qualifikationen, um Praxisinhaber/-innen in unternehmerischen Bereichen zu unterstützen und eigenverantwortlich Personal-, Führungs- und Managementaufgaben zu übernehmen. Praxismanager/-innen leisten so in besonderer Weise ihren Beitrag zum Erfolg der Zahnarztpraxis. Die Weiterqualifizierung „Praxismanager/-in eazf“ ist daher in Konzeption und Inhalten speziell auf die Belange von Zahnarztpraxen ausgerichtet. In den Lehrgang integriert ist der Abschluss „Qualitätsmanagementbeauftragten eazf (QMB)“.

Inhalte

- Betriebswirtschaft in der Zahnarztpraxis
- Finanzierung, Liquiditätssicherung, Factoring
- Controlling und Leistungskalkulation
- Betriebswirtschaftliche Auswertung (BWA), Steuern
- Beschaffungswesen, Materialwirtschaft
- Praxismarketing und Entwicklung einer Praxismarke
- Personalmanagement und -führung, Ausbildungswesen
- Die besondere Rolle der/des Praxismanager/-in als Führungskraft („Sandwichposition“)
- Qualitätsmanagement (mit Abschlusszertifikat QMB)
- Hygienemanagement und Arbeitssicherheit
- Arbeits- und Vertragsrecht, Arzthaftung
- Patientenführung und Beschwerdemanagement
- Kommunikation und Gesprächsführung

Zulassungsvoraussetzungen

Berufserfahrung im Bereich der Verwaltung einer Praxis (Empfehlung: min. zwei Jahre)

Prüfung und Zertifikat

Die Abschlussprüfung wird vor einem Prüfungsausschuss der eazf abgelegt. Die Prüfung ist in einen schriftlichen und einen mündlichen Teil gegliedert. Nach bestandener Prüfung erhalten die Teilnehmer den Abschluss „Praxismanager/-in eazf“ einschließlich eines Abschluszeugnisses der eazf mit den in der Weiterqualifizierung erbrachten Leistungsnachweisen. Zusätzlich erhalten die Teilnehmer das Zertifikat „Qualitätsmanagementbeauftragte/-r eazf“.

Kursort	Kursnummer	Kursbeginn	Anmeldeschluss
Nürnberg	94864	Januar 2024	04.12.2023
München	94819	Oktober 2024	15.09.2024

4 Monate berufsbegleitend München und Nürnberg

Teilnehmerzahl: 20
Kursgebühr: € 2.450,00
Prüfungsgebühr: € 350,00



Zahnmedizinische Prophylaxefachkraft eazf Berufsbegleitende Weiterqualifizierung

Informationen:

eazf GmbH
Weiterqualifizierungen
Flößergasse 1
81369 München

Telefon 089 230211452
Telefax 089 230211438
E-Mail: info@eazf.de

Ausführliche Informationen und Anmeldeformular unter aufstiegsfortbildungen.info

Prüfung und Zertifikat

Die Abschlussprüfung wird vor einem Prüfungsausschuss der eazf abgelegt. Die Prüfung ist in eine schriftliche Prüfung und eine mündliche Fallpräsentation gegliedert. Nach bestandener Prüfung erhalten die Teilnehmenden das Zertifikat „Zahnmedizinische Prophylaxefachkraft eazf“ einschließlich eines Abschlusszeugnisses der eazf mit den in der Weiterqualifizierung erbrachten Leistungsnachweisen.

Ziel dieser Weiterqualifizierung der eazf ist die Vermittlung von Kenntnissen in den Bereichen Karies- und Gingivitisprophylaxe und professioneller Zahnreinigung. Diese sollen dazu befähigen, im Rahmen der Delegation im sichtbaren und im klinisch sichtbaren subgingivalen Bereich eine professionelle Zahnreinigung schonend und effizient durchzuführen. Der Schwerpunkt der Weiterqualifizierung liegt auf der praktischen Umsetzung in Form von Übungen am Phantomkopf, gegenseitigen Übungen und Patientenbehandlung. Durch den Wechsel von Präsenzunterricht, Online-Schulung und praktischen Kurstagen werden alle vermittelten Inhalte während des Lehrgangs intensiv geübt und vertieft.

Inhalte

- Allgemeinmedizinische und zahnmedizinische Grundlagen
- Ursachen und Prophylaxe oraler Erkrankungen
- Ernährung und Ernährungsverhalten für die Zahn- und Mundgesundheit
- Patienteninformation, Instruktion, Motivation, Recall, Patientenbindung
- Systematischer Aufbau einer PZR-Sitzung
- Befundung, Indizes und klinische Dokumentation
- Verfahren und Techniken zur Entfernung weicher und harter, supragingivaler sowie klinisch sichtbarer/erreichbarer subgingivaler Beläge
- Praxishygiene und Arbeitssicherheit
- Grundsätze der Delegation
- Abrechnung prophylaktischer und parodontologischer Leistungen
- Psychologie und Kommunikation

Zulassungsvoraussetzungen

- Nachweis über das Bestehen der Abschlussprüfung (Prüfungszeugnis einer deutschen Zahnärztekammer) als ZFA in Kopie
- Nachweis über die Teilnahme an der Anpassungsfortbildung Prophylaxe-Basiskurs oder einer gleichwertigen Qualifikation (Einzelkurse, Berufserfahrung)
- Kenntnissnachweis Röntgen gemäß § 74 Abs. 2 StrlSchG i.v.m. § 49 Abs. 1 Nr. 3 StrlSchV

Kursort	Kursnummer	Datum	Anmeldeschluss
München	94901	April 2024	15.03.2024

6 Monate berufsbegleitend München und Nürnberg

Teilnehmerzahl: 20
Kursgebühr: € 2.950,00
Prüfungsgebühr: € 350,00



Abrechnungsmanager/-in eazf Berufsbegleitende Weiterqualifizierung

Informationen:

eazf GmbH
Weiterqualifizierungen
Flößergasse 1
81369 München

Telefon 089 230211462
Telefax 089 230211406
E-Mail: info@eazf.de

Ausführliche Informationen und Anmeldeformular unter aufstiegsfortbildungen.info

Prüfung und Zertifikat

Die Abschlussprüfung wird vor einem Prüfungsausschuss der eazf abgelegt. Die Prüfung ist in einen schriftlichen und einen mündlichen Teil gegliedert. Nach bestandener Prüfung erhalten die Teilnehmer das Zertifikat „Abrechnungsmanager/-in eazf“ einschließlich eines Abschlusszeugnisses der eazf mit den in der Weiterqualifizierung erbrachten Leistungsnachweisen.

Ziel dieser Weiterqualifizierung der eazf ist die Vermittlung von zahnmedizinischem Abrechnungswissen zu allen relevanten Gebührenpositionen, um die Abrechnung zahnärztlicher Leistungen professionell und rechtssicher durchführen zu können. Hierbei wird auch Wert auf betriebswirtschaftliche Aspekte gelegt. Abrechnungsmanager/-innen tragen so zur Honorar- und Umsatzsteigerung und damit zum wirtschaftlichen Erfolg der Praxis bei. Die Weiterqualifizierung ist modular aufgebaut. Durch den Wechsel von Präsenzunterricht, Online-Schulung, Eigenstudium und Workshop werden alle vermittelten Inhalte während des Lehrgangs intensiv geübt und vertieft.

Inhalte

- Betriebswirtschaft in der Zahnarztpraxis
- Grundlagen: Aufgaben der Körperschaften, Gebührensysteme
- Kommunikation mit Patienten und Erstattungsstellen
- Abrechnung Bema und GOZ, auch Analogleistungen (ohne KFO)
- Abrechnung BEL II und BEB mit Chairside-Leistungen
- Konservierende Leistungen, ZE, Chirurgie, Implantologie, PAR/PZR, KBR, Gnathologie
- Schnittstellen zwischen Bema und GOZ
- Integration von Abrechnungsprozessen im QM
- Abrechnungsverfahren und Formulare KZVB, Dokumentation
- Richtlinien und Formulare BLZK / BZÄK / Verwaltung
- Der Behandlungsvertrag
- Abtretung von Forderungen (Factoring), Verjährung und Verwirkung von Forderungen
- Kalkulation von zahnärztlichen Leistungen

Zulassungsvoraussetzungen / Anmeldeunterlagen

- Nachweis über das Bestehen der Abschlussprüfung (Prüfungszeugnis einer deutschen Zahnärztekammer) als ZFA in Kopie
- Nachweis einer mindestens einjährigen beruflichen Tätigkeit als ZAH/ZFA

Kursort	Kursnummer	Kursbeginn	Anmeldeschluss
München	94701	Januar 2024	20.12.2023

4 Tage berufsbegleitend München, Nürnberg und Regensburg

Teilnehmerzahl: 20
Kursgebühr € 850,00

In der Kursgebühr ist ein USB-Stick mit einer vorbereiteten QM-Ablagestruktur zur Umsetzung in der Praxis enthalten.



Informationen:

eazf GmbH
Weiterqualifizierungen
Fallstr. 34
81369 München

Telefon 089 230211428
Telefax 089 230211408
E-Mail: info@eazf.de

Ausführliche Informationen und Anmeldeformular unter aufstiegsfortbildungen.info

Hinweis

Im Rahmen des Lehrgangs wird der Umgang mit dem QM-System der BLZK auch praktisch geübt. Bitte bringen Sie **ab dem zweiten Kurstag unbedingt ein eigenes Notebook** mit, damit Sie das „Handling“ mit den Dokumenten selbst üben können. Auf Ihrem Notebook sollte „Microsoft Word“ oder eine mit Word kompatible Anwendung installiert sein, außerdem der Acrobat Reader.

Qualitätsmanagementbeauftragte/-r eazf Berufsbegleitende Weiterqualifizierung

Ein individuelles Qualitätsmanagementsystem ist für eine gut funktionierende Zahnarztpraxis ein wichtiges unternehmerisches Instrument. Neben dem klassischen QM gehören hierzu auch die Bereiche Hygienemanagement und Arbeitssicherheit. Zudem sind vertragszahnärztlich zugelassene Praxen gesetzlich zum Nachweis eines QM-Systems verpflichtet. Für die Koordination des QM ist in der Praxis ein/-e Qualitätsmanagementbeauftragte/-r (QMB) zu benennen. Diese berät die Praxisleitung in QM-relevanten Fragestellungen und kümmert sich um die Pflege und Weiterentwicklung des QM-Systems.

Ziel dieses Kurses ist es, insbesondere angehende QMB mit den Anforderungen eines QM-Systems für die Zahnarztpraxis vertraut zu machen. Die Inhalte werden auf Basis der Richtlinien des Gemeinsamen Bundesausschusses (G-BA) vermittelt. Sie umfassen die Bereiche QM, Hygienemanagement und Arbeitssicherheit.

Besonderer Wert wird auf die praktische Umsetzung gelegt. Im Rahmen eines interaktiven Workshops lernen die Teilnehmer, wie sie in der Praxis auf Basis des QM-Systems der BLZK und der von der BLZK unter <https://qm.blzk.de> bereit gestellten Dokumente ein praxisindividuelles QM-System einrichten können.

Inhalte

- Bedeutung und Begriffe des Qualitätsmanagements
- Anforderungen an ein QM-System für die Zahnarztpraxis gemäß der G-BA-Richtlinie
- Aufbau, Umsetzung und Weiterentwicklung eines QM-Handbuchs
- Arbeitsschutz und Hygienevorschriften
- Arbeitsplatzanalysen und Prüflisten
- Erste Hilfe und Notfallmanagement
- Fachgerechte Aufbereitung von Medizinprodukten (Medizinproduktegesetz, RKI-Richtlinie)
- Prüfpflicht von Medizinprodukten und elektrischen Geräten
- Umgang mit Gefahrenstoffen
- Workshop: Praktische Umsetzung in der eigenen Praxis (bitte hierzu eigenes Laptop mitbringen!)

Kursort	Kursnummer	Kursbeginn	
München	siehe Seite 37	verschiedene Termine	
Nürnberg	siehe Seite 37	verschiedene Termine	

Kursort	Kursnummer	Datum	Uhrzeit
München	64681	Dienstag, 30.01.2024 und Mittwoch, 31.01.2024	09.00 – 16.15 Uhr
		Donnerstag, 01.02.2024 und Freitag, 02.02.2024	09.00 – 16.15 Uhr
Nürnberg	74682	Dienstag, 19.03.2024 und Mittwoch, 20.03.2024	09.00 – 16.15 Uhr
		Donnerstag, 21.03.2024 und Freitag, 22.03.2024	09.00 – 16.15 Uhr
München	64683	Dienstag, 23.04.2024 und Mittwoch, 24.04.2024	09.00 – 16.15 Uhr
		Donnerstag, 25.04.2024 und Freitag, 26.04.2024	09.00 – 16.15 Uhr
München	64684	Dienstag, 18.06.2024 und Mittwoch, 19.06.2024	09.00 – 16.15 Uhr
		Donnerstag, 20.06.2024 und Freitag, 21.06.2024	09.00 – 16.15 Uhr
Nürnberg	74685	Dienstag, 09.07.2024 und Mittwoch, 10.07.2024	09.00 – 16.15 Uhr
		Donnerstag, 11.07.2024 und Freitag, 12.07.2024	09.00 – 16.15 Uhr
München	64686	Dienstag, 17.09.2024 und Mittwoch, 18.09.2024	09.00 – 16.15 Uhr
		Donnerstag, 19.09.2024 und Freitag, 20.09.2024	09.00 – 16.15 Uhr
Nürnberg	74687	Dienstag, 15.10.2024 und Mittwoch, 16.10.2024	09.00 – 16.15 Uhr
		Donnerstag, 17.10.2024 und Freitag, 18.10.2024	09.00 – 16.15 Uhr
München	64688	Dienstag, 12.11.2024 und Mittwoch, 13.11.2024	09.00 – 16.15 Uhr
		Donnerstag, 14.11.2024 und Freitag, 15.11.2024	09.00 – 16.15 Uhr



Brigitte Kenzel

Ausbildung zur Zahnarzthelferin,
ZMV, Praxismanagerin eazf,
QMB, Praxisberaterin der eazf
für QM und Hygienemanagement



Ria Röpfl

Ausbildung zur Zahnarzthelferin,
ZMV, Praxismanagerin eazf,
QMB, Tätigkeit in Zahnarzt-
praxis im Bereich Abrechnung
und Praxisorganisation,
Praxisberaterin der eazf für QM

3 Tage berufsbegleitend München und Nürnberg

Teilnehmerzahl: 20
Kursgebühr € 675,00

In der Kursgebühr ist ein USB-Stick mit einer vorbereiteten QM-Ablagestruktur zur Umsetzung in der Praxis enthalten.



Informationen:

eazf GmbH
Weiterqualifizierungen
Fallstr. 34
81369 München

Telefon 089 230211428
Telefax 089 230211408
E-Mail: info@eazf.de

Ausführliche Informationen und Anmeldeformular unter aufstiegsfortbildungen.info

Hinweis

Im Rahmen des Lehrgangs wird der Umgang mit dem QM-System der BLZK auch praktisch geübt. Bitte bringen Sie zu allen Kurs-
tagen unbedingt ein eigenes Notebook mit, damit Sie das „Handling“ mit den Dokumenten selbst üben können. Auf Ihrem Notebook sollte „Microsoft Word“ oder eine mit Word kompatible Anwendung installiert sein, außerdem der Acrobat Reader.

Hygienebeauftragte/-r eazf Berufsbegleitende Weiterqualifizierung

Die Einhaltung von Hygienevorschriften und der Infektionsschutz sind wichtige Bestandteile der Arbeitssicherheit und damit des Qualitätsmanagements einer Zahnarztpraxis. Der Ausschluss hygienischer Risiken sowie die sachkundige Aufbereitung und Instandhaltung der Instrumente stellen an das Praxisteam besondere Herausforderungen. Der Nachweis eines funktionierenden Hygienemanagements, das den gesetzlichen Anforderungen genügt, ist für Zahnarztpraxen unabdingbar. Die entsprechenden Sachkenntnisse werden von ZFA im Rahmen der dualen Ausbildung erworben. Es ist jedoch empfehlenswert, die Kenntnisse stets aktuell zu halten, um diese auf veränderte Arbeitsbedingungen oder die Einführung neuer Verfahren bzw. neuer Medizinprodukte anzupassen. Die Bestellung entsprechend qualifizierter Mitarbeitender zu Hygienebeauftragten kann durch die/den Praxisinhaber/-in erfolgen, vorgeschrieben ist dies jedoch nicht.

Die drei Tage umfassende Weiterqualifizierung vermittelt den Teilnehmenden in kompakter und strukturierter Weise alle Kenntnisse zur Umsetzung des Hygienemanagements und der Arbeitssicherheit. Neben der Besprechung von Grundlagen der Infektionsprävention stehen die Erläuterung der RKI-Richtlinien, das Präventionskonzept der BLZK sowie die gesetzlichen Vorgaben zur fachgerechten Aufbereitung von Medizinprodukten im Vordergrund.

Besonderer Wert wird auf die praktische Umsetzung gelegt. Im Rahmen eines interaktiven Workshops lernen die Teilnehmenden, wie sie in der Praxis auf Basis der von der BLZK unter <https://qm.blzk.de> bereit gestellten Dokumente ein praxisindividuelles Hygienemanagement einrichten können.

- Gesetzliche Grundlagen
- Infektionsprävention: Erreger, Übertragungswege und Prävention
- Mikrobiologische Begriffe
- Hygienemanagement: Anforderungen an Räume, Wasserführende Systeme, Flächendesinfektion
- Aufbereitung von Medizinprodukten, Risikoeinstufung, Reinigungsverfahren
- Arbeitsschutz und Arbeitssicherheit
- Verankerung des Hygienemanagements im QMS der BLZK

Kursort	Kursnummer	Kursbeginn	
München	siehe Seite 39	verschiedene Termine	
Nürnberg	siehe Seite 39	verschiedene Termine	

Kursort	Kursnummer	Datum	Uhrzeit
München	64691	Mittwoch, 07.02.2024, Donnerstag, 08.02.2024	09.00 – 16.15 Uhr
		und Freitag, 09.02.2024	09.00 – 16.15 Uhr
Nürnberg	74692	Mittwoch, 17.04.2024, Donnerstag, 18.04.2024	09.00 – 16.15 Uhr
		und Freitag, 19.04.2024	09.00 – 16.15 Uhr
München	64693	Mittwoch, 26.06.2024, Donnerstag, 27.06.2024	09.00 – 16.15 Uhr
		und Freitag, 28.06.2024	09.00 – 16.15 Uhr
München	64694	Mittwoch, 27.11.2024, Donnerstag, 28.11.2024	09.00 – 16.15 Uhr
		und Freitag, 29.11.2024	09.00 – 16.15 Uhr
Nürnberg	74695	Mittwoch, 04.12.2024, Donnerstag, 05.12.2024	09.00 – 16.15 Uhr
		und Freitag, 06.12.2024	09.00 – 16.15 Uhr



Brigitte Kenzel

Ausbildung zur Zahnarzthelferin, ZMV, Praxismanagerin eazf, QMB, Praxisberaterin der eazf für QM und Hygienemanagement



Ria Röpfl

Ausbildung zur Zahnarzthelferin, ZMV, Praxismanagerin eazf, QMB, Tätigkeit in Zahnarztpraxis im Bereich Abrechnung und Praxisorganisation, Praxisberaterin der eazf für QM

Zulassungsvoraussetzung

Der Lehrgang richtet sich an ZAH/ZFA mit abgeschlossener Berufsausbildung (Abschluss einer deutschen Zahnärztekammer). Mitarbeitende ohne abgeschlossene Ausbildung zur/zum Zahnmedizinischen Fachangestellten (ZFA), Mitarbeitende mit Berufserfahrung in einer zahnärztlichen Praxis sowie Mitarbeitende, die ihre ZFA-Ausbildung nicht in der Bundesrepublik Deutschland absolviert, können teilnehmen, soweit sie über einen Nachweis zu Sachkenntnissen zur Aufbereitung von Medizinprodukten gemäß § 8 Abs. 7 in Verbindung mit § 5 Nr. 1 MPBetreibV verfügen.

Bausteinausbildung für Zahnärzte/-innen und Zahnmedizinisches Fachpersonal (ZFA, ZMP, ZMF, DH)

München

Kursnummer 64001

Teilnehmerzahl: 16

Kursgebühr (Blockbuchung): € 3.400,00

Einzelbuchung auf Anfrage



Informationen:

eazf GmbH
Fallstraße 34
81369 München

Telefon 089 230211430
Telefax 089 230211406
E-Mail: sleoncelli@eazf.de

Ausführliche Informationen und Anmeldeformular unter aufstiegsfortbildungen.info

Hinweis:

Der Kurs findet in einer Kombination aus Online- und Präsenzfortbildung (Blended Learning) statt.

Ernährungsberater/-in eazf

Das Thema Ernährung ist eine wichtige Säule in unserer täglichen Lebensweise. Durch Industrialisierung, Globalisierung und die Hektik des Alltages verlieren wir schnell den Bezug zu einer bewussten und gesunden Ernährung.

Die Verbindung von Ernährungsprinzipien mit Ernährungsmedizin schafft für die Zahnarztpraxis innovative Lösungsansätze, um die Patienten in ihrem Lebensstil individuell zu beraten. In diesem Lehrgang werden die Ernährungsthemen durch begleitende Maßnahmen innerhalb der Prävention mit Bewegung und Motivation ergänzt. Mit dieser Ausbildung können Sie individuelle Einzel- wie auch Gruppenberatungen in der Praxis durchführen.

Grundlagenseminar

- Verdauung/Pathophysiologie, Organfunktionen und Stoffwechsel
- Stoffwechsel, Nähr- und Vitalstoffe
- Lebensmittelkunde/Ernährungsformen

Basisseminar

- Ernährungsplan, Coaching/Beratung
- Ernährungsgespräch, Ernährungsprotokoll
- Prävention ernährungsbedingter Erkrankungen
- Herstellung der Homöostase

Aufbauseminar

- Unverträglichkeiten/Allergien
- Fastenformen/Diäten
- Umsetzung in der Praxis (Fallbeispiele, Abrechnung, rechtliche Rahmenbedingungen)
- Abschlussprüfung

Kursteil	Kurstitel	Dozenten
Teil 1	Grundlagenseminar – 4 Wochenenden 11.10., 12.10., 25.10., 26.10., 15.11., 16.11., 06.12., 07.12.2024	Stefan Duschl Dr. Rosemarie Klamer
Teil 2	Basisseminar – 4 Wochenenden 10.01., 11.01., 07.02., 08.02., 07.03., 08.03., 04.04., 05.04.2025	Reiner Otto Carl-Philipp Cauer Stefan Duschl
Teil 3	Aufbauseminar – 4 Wochenenden 09.05., 10.05., 23.05., 24.05., 27.06., 28.06., 25.07., 26.07.2025	Carl-Philipp Cauer Dr. Rosemarie Klamer Stefan Duschl, Reiner Otto

3 Tageskurse München und Nürnberg

Kursnummer 44200
Kursgebühr € 990,00



Kompendium Chirurgische Assistenz

Informationen:

eazf GmbH
Fallstraße 34
81369 München

Telefon 089 230211424
Telefax 089 230211404
E-Mail: info@eazf.de

**Ausführliche Informationen
und Anmeldeformular unter
aufstiegsfortbildungen.info**

Ein erweitertes chirurgisches Behandlungsspektrum in vielen Zahnarztpraxen – insbesondere in den Bereichen Implantologie, Knochenaufbau und Parodontalchirurgie – hat auch die Anforderungen an das Praxispersonal deutlich erhöht. Allerdings spielt die chirurgische Assistenz bisher in der Ausbildung zur/zum Zahnmedizinischen Fachangestellten nur eine geringe Rolle.

Das Kompendium „Chirurgische Assistenz“ der eazf soll einen Beitrag zur Qualitätssicherung im Bereich chirurgischer Behandlungen leisten. Ziel der drei Tage umfassenden Qualifizierung ist, in theoretischen und praktischen Kurseinheiten die Voraussetzungen für ein strukturiertes Arbeitsumfeld und eine kompetente Mitarbeit im OP-Team zu vermitteln. Neben der Besprechung von Grundlagen der Infektionsprävention stehen die Erläuterung und Demonstration der geforderten Hygienemaßnahmen, der fachgerechte Umgang mit Materialien und Instrumenten sowie die Assistenz und Patientenbetreuung bei chirurgischen Eingriffen im Mittelpunkt.

Die einzelnen Kursteile werden zu verschiedenen Terminen in den Niederlassungen München und Nürnberg angeboten. Die Reihenfolge der Kursteile kann nach individuellen Wünschen gestaltet werden. Nach Abschluss des Kompendiums erhalten die Teilnehmenden neben den Einzelzertifikaten ein gesondertes Zertifikat für das Kompendium. Bei Buchung des Kompendiums reduziert sich die Kursgebühr auf € 990,00 für alle Kursteile (statt € 1.155,00 bei Buchung der Einzelkurse).

Kursteil	Kurstitel	Dozent/-in	Seite
Teil 1	Grundlagen des Hygienemanagements und Infektionsprävention (ONLINE)	Brigitte Kenzel	66
Teil 2	Die qualifizierte Assistenz in der Chirurgie und Implantologie	Marina Nörr-Müller	121
Teil 3	OP-Workshop für die chirurgische und implantologische Assistenz	Marina Nörr-Müller	122

3 Tageskurse München, Nürnberg und Regensburg

Kursnummer 44300
Kursgebühr € 1.340,00



Kompodium Abrechnung Compact

Informationen:
eazf GmbH
Fallstraße 34
81369 München

Telefon 089 230211424
Telefax 089 230211404
E-Mail: info@eazf.de

**Ausführliche Informationen
und Anmeldeformular unter
aufstiegsfortbildungen.info**

Die Neuerungen und der technische Fortschritt in der zahnärztlichen Praxis erfordern gute Kenntnisse in der Abrechnung. Sie sind fit, möchten aber Ihr Wissen aktualisieren und erweitern? Optimieren Sie Ihre Abrechnung und vermeiden Sie unnötige Honorarverluste!

Ziel des Kompodiums ist das Erreichen einer Ertragssteigerung durch optimale Nutzung von Abrechnungsspielräumen und den richtigen Ansatz der Gebührenpositionen. In den vier Modulen von „Abrechnung Compact“ wird Ihr Basiswissen in den verschiedenen Abrechnungsgebieten intensiv aufgebaut und erweitert. Ergänzend werden anhand von Fallbeispielen freie Vereinbarungen und die dazugehörigen Formulare erläutert. Die Seminare vermitteln Ihnen Kenntnisse über die rechtssichere Abrechnung für vertragliche und außervertragliche Leistungen in der Praxis bei GKV- und PKV-Patienten.

Die einzelnen Kursteile werden zu verschiedenen Terminen in den Niederlassungen München und Nürnberg angeboten. Zusätzlich gibt es die Kurse des Kompodiums auch als Online-Angebot. Die Reihenfolge der Kursteile kann nach individuellen Wünschen gestaltet werden. Nach Abschluss des Kompodiums erhalten die Teilnehmenden neben den Einzelzertifikaten ein gesondertes Zertifikat für das Kompodium. Bei Buchung des Kompodiums reduziert sich die Kursgebühr auf € 1.340,00 für alle Kursteile (statt € 1.540,00 bei Buchung der Einzelkurse).

Kursteil	Kurstitel	Dozentin	Seite
Teil 1	Abrechnung Compact: Modul 1 Konservierende/chirurgische Leistungen	Irmgard Marischler	56
Teil 2	Abrechnung Compact: Modul 2 Parodontologische Leistungen	Irmgard Marischler	61
Teil 3	Abrechnung Compact: Modul 3 Implantologische Leistungen	Irmgard Marischler	62
Teil 4	Abrechnung Compact: Modul 4 Prothetische Leistungen	Irmgard Marischler	63



Europäische Akademie
für zahnärztliche
Fort- und Weiterbildung
der BLZK

Praxistrainings Praxisberatungen

Trainingsteam



Bereits seit 1987 arbeitet die eazf mit den Lehrrettungsassistenten des Teams von TrainMed erfolgreich zusammen. Das aus theoretischen und praktischen Modulen bestehende Konzept ist vielfach erprobt und wird aktuellen Entwicklungen angepasst.

Trainingsdauer: ca. 4 Stunden

Der Termin der Praxisschulung wird individuell nach den Vorgaben Ihrer Praxis abgestimmt.

Der Notfall in der zahnärztlichen Praxis Individuelles Teamtraining in den Praxisräumen

Die plötzliche Konfrontation mit ungewohnten Notfallsituationen kann leicht eine medizinische wie psychologische Überforderung für Zahnarzt und Praxispersonal darstellen. Nur eine klar definierte Aufgabenverteilung, eine allen vertraute Notfallausrüstung und ausreichendes notfallmedizinisches Basiswissen wird es dem Praxisteam ermöglichen, die notwendige Ersthilfe effektiv zu leisten. Ohne Rückgriff auf ausreichend trainiertes Personal wird der Zahnarzt wohl kaum mehr als Maßnahmen im Rahmen der Laien-Ersthilfe durchführen können. Die notfallmedizinische Teamqualifikation ist hierbei wesentlicher Bestandteil des Qualitätsmanagements einer modernen Praxis.

Der praktische Trainingskurs in den eigenen Praxisräumen ermöglicht ein intensives Üben unter realitätsnahen Bedingungen in der vertrauten Praxisumgebung. An Phantomen werden von den Instruktoressen die wichtigsten notfallmedizinischen Einzelmaßnahmen demonstriert und in der Durchführung korrigiert (Lagerungsmaßnahmen, Maskenbeatmung, Herzmassage, Larynxintubation und medikamentöse Ersttherapie). In konkreten Fallsimulationen werden ferner die wichtigsten Notfälle realitätsnah dargestellt und dann durch das Praxisteam behandelt. Auf diese Weise können die vorgestellten Handlungsabläufe optimal geübt werden.

Hinweis: Die Teilnehmerzahl für das Teamtraining in Ihrer Praxis ist auf maximal 14 Personen beschränkt!

Empfehlung: Ergänzend zu diesem Praxistraining wird der Besuch des Online-Notfallkurses der eazf empfohlen, in dem die theoretischen Grundlagen vermittelt werden. Außerdem ist es sinnvoll, das Praxistraining alle ein bis zwei Jahre zu wiederholen. Weitere Informationen zum Kurs- und Trainingsangebot finden Sie unter www.eazf.de/notfallmedizin.

Informationen:

eazf GmbH
Praxisschulungen
Fallstr. 34, 81369 München

Telefon 089 230211424
Telefax 089 230211404
E-Mail: info@eazf.de

Hinweis:

Die Terminierung erfolgt direkt in Abstimmung mit den Lehrrettungsassistenten des Teams TrainMed. Vorher ist eine verbindliche Anmeldung über die eazf erforderlich.

Es wird empfohlen, das Praxistraining alle ein bis zwei Jahre zu wiederholen. Die Gebühr für das Praxistraining beträgt € 750,00 inkl. Gerätepauschale zzgl. einer Fahrtkostenpauschale von € 0,50/km.

Trainerinnen



Wir arbeiten nur mit praxis-erfahrenen und fachlich-umfassend qualifizierten Trainerinnen zusammen. Unsere Trainerinnen, Tatjana Bejta und Tatjana Herold, wurden an der eazf zu Zahnmedizinischen Fachassistentinnen (ZMF) und Dentalhygienikerinnen (DH) ausgebildet. Sie verfügen über langjährige Erfahrung im Bereich der Prophylaxe. Zudem sind sie an der eazf als Dozentinnen und Instruktorinnen für Anpassungs- und Aufstiegsfortbildungen tätig.

Trainingsdauer: ca. 8 Stunden je Modul

Der Termin des Praxistrainings wird individuell nach den Vorgaben Ihrer Praxis abgestimmt.

Erfolgreiche Prophylaxe – Schulung und Training in Ihrer Praxis

In der Zahnmedizin und besonders im alltäglichen Praxisbetrieb steht die Prophylaxe immer mehr im Mittelpunkt. Für ein professionelles Praxiskonzept sind deshalb gut geschulte Prophylaxemitarbeiter/-innen unerlässlich. Sie wollen in Ihrer Praxis den Einstieg in ein Prophylaxekonzept finden oder Ihre Mitarbeiterinnen fortbilden? Hierzu bieten wir Ihnen drei unterschiedliche Schulungs- und Trainingsmodule an, die wir mit Ihnen individuell auf die Bedürfnisse Ihrer Praxis und die Anzahl der Mitarbeiterinnen abstimmen.

Ziel der Schulung ist es, grundlegendes theoretisches Wissen im Bereich der Prophylaxe zu vermitteln oder an bereits bestehendes Wissen Ihrer Prophylaxemitarbeiter/-innen anzuknüpfen, unabhängig davon, welchen Ausbildungsstand sie haben. Darüber hinaus nimmt die praktische Arbeit am Behandlungsstuhl mit gegenseitigen Übungen in unseren Trainings einen großen Raum ein. Angefangen von den praktischen zahnmedizinischen Fertigkeiten bis hin zur Patientenführung und -bindung steht ein ganzheitlicher Ansatz für eine erfolgreiche Behandlung Ihrer Patienten im Mittelpunkt.

Im ersten Modul „PZR von A-Z“ wird ein praktikables PZR-Konzept von der Anamnese über die Befunderhebung bis hin zur bedarfsorientierten Instrumentierung vermittelt. Insbesondere der sichere und schonende Einsatz von Handinstrumenten, maschinellen Scalern und Luft-Pulver-Wasserstrahlgeräten im supra- und subgingivalen Bereich sowie die Interdental- und Glattflächenpolitur werden intensiv trainiert. Hierbei wird auch Augenmerk auf eine sichere Abstütztechnik und eine ergonomische Arbeitshaltung gelegt. Inhalt des zweiten Moduls ist die Unterstützende Parodontitis-Therapie (UPT). Anknüpfend an Modul 1 werden die Befunderhebung im PAR-Recall und das subgingivale Biofilmmangement geübt. Im dritten Modul wird dann ausführlich auf Patientenberatung und Patientenkommunikation eingegangen.

Grundsätzlich stimmen wir vor Beginn des Trainings Inhalte und Ablauf mit Ihnen ab, um das Training an Ihren individuellen Anforderungen und Wünschen auszurichten. Mit einem Prophylaxecoaching der eazf sichern Sie Erfolg und Qualität der Prophylaxe in Ihrer Zahnarztpraxis.

Informationen:

eazf GmbH
Praxisschulungen
Fallstr. 34, 81369 München

Telefon 089 230211424
Telefax 089 230211404
E-Mail: info@eazf.de

Hinweis:

Das Schulungskonzept setzt sich aus drei jeweils eintägigen Modulen zusammen, die einzeln oder als Paket gebucht werden können. Modul 2 setzt Kenntnisse der Inhalte von Modul 1 voraus. Das Honorar je Modul beträgt € 550,00 Grundpauschale. Bei Buchung von 2 oder 3 Modulen reduziert sich die Grundpauschale auf € 500,00 je Modul. Zusätzlich zur Grundpauschale fällt eine Gebühr von € 150,00 für jeden Teilnehmenden, ab dem 3. Teilnehmenden € 100,00 (jeweils zzgl. MwSt.) an. In diesem Honorar ist ein ausführliches Skript enthalten. Die Fahrtkostenpauschale beträgt € 0,50/km.

Praxisberaterinnen



Um die bestmögliche Beratungsleistung anbieten zu können, vermitteln wir nur praxiserfahrene Beraterinnen. Die selbstständigen Beraterinnen verfügen über langjährige Berufserfahrung und haben die Qualifikation zur Qualitätsmanagementbeauftragten (QMB) sowie zur Praxismanagerin erfolgreich abgeschlossen. Sie werden von der eazf regelmäßig geschult.

Hinweis

Für den Termin in Ihrer Praxis ist – je nach praxisinternen Gegebenheiten – mit einem Zeitaufwand von etwa einem halben Tag zu rechnen. Die Beratung kann neben dem laufenden Praxisbetrieb erfolgen. Für die Anfahrt wird mit Ihnen im Vorfeld eine individuelle Anfahrtspauschale abgestimmt. Alle Preise verstehen sich zzgl. der jeweils geltenden MwSt.

Zeitlicher Umfang: ca. 3-4 Stunden

Der Termin der Praxisberatung wird individuell nach den Vorgaben Ihrer Praxis abgestimmt.

Arbeitsicherheit und Hygienemanagement

Die bayerischen Gewerbeaufsichtsämter prüfen regelmäßig auch Zahnarztpraxen im Hinblick auf die Einhaltung von Arbeitsschutzbestimmungen, den Einsatz von Medizinprodukten, die hygienische Aufbereitung und weitere Betreiberpflichten aus der Medizinprodukte-Betreiberverordnung (MPBetreibV). Ein wesentlicher Punkt ist dabei die Notwendigkeit validierter Verfahren bei der Aufbereitung von Medizinprodukten.

Neben den vielfältigen Informationen, die von der BLZK in verschiedenen Medien gegeben werden, bietet die eazf Consult einen etwa halbtägigen Praxis-Check zur Vorbereitung auf eine mögliche Praxisbegehung an. Im Rahmen dieses individuellen Checks überprüft eine Beraterin vor Ort die für die Praxisbegehungen der Gewerbeaufsicht relevanten Praxisbereiche und Unterlagen (Ist-Analyse). Hierbei werden die einschlägigen gesetzlichen Bestimmungen, zum Beispiel die Richtlinien des Gemeinsamen Bundesausschusses (G-BA) oder die Vorgaben zur Medizinprodukteaufbereitung in Verbindung mit der RKI-Richtlinie, berücksichtigt. Im Rahmen der Analyse erfolgt auch eine Überprüfung der im Bereich Arbeitssicherheit und Hygiene relevanten Dokumente, damit es bei einer möglichen Begehung der Gewerbeaufsicht keine Beanstandungen gibt.

Falls in einzelnen Bereichen Abweichungen von den Anforderungen festgestellt werden, bespricht die Beraterin mit der Praxisleitung, wie diese zeitnah behoben werden können. Arbeitshilfen und Dokumente aus dem QM Online der BLZK werden in die Beratung mit einbezogen. Nach der praxisinternen Umsetzung der Empfehlungen, die sich aus der Ist-Analyse ergeben, ist die Praxis im Bereich Hygienemanagement auf dem aktuellen Stand und optimal auf eine mögliche Begehung durch die Gewerbeaufsicht vorbereitet.

- Risikobewertung und Einstufung von Medizinprodukten
- Manuelle und maschinelle Aufbereitung von Medizinprodukten
- Validierung der Aufbereitungsprozesse
- Räumliche Anforderungen (Steri)
- Arbeitsanweisungen und Prüflisten
- Qualifikation des aufbereitenden Personals (Sachkenntnisse)
- Bestandsverzeichnisse und Medizinproduktebuch
- Sicherheitstechnische Kontrolle (STK)
- Messtechnische Kontrolle (MTK)

Informationen:

eazf Consult GmbH
Fallstr. 34, 81369 München

Telefon 089 23021146
Telefax 089 230211408
E-Mail: info@eazf.de

Hinweis:

Die Terminierung erfolgt direkt in Abstimmung mit der Praxisberaterin der eazf Consult. Vorher ist eine verbindliche Anmeldung über die eazf Consult erforderlich.

Die Gebühr für das Praxistraining beträgt € 775,00 zzgl. MwSt. und einer vorab mit Ihnen abgestimmten Fahrtkostenpauschale.

Kooperationspartner



Kooperationspartner für die Dienstleistung Praxismarketing ist praxisdesign Dr. Peiler. Die Agentur bietet 30 Jahre Erfahrung im Praxismarketing und wird von Zahnarzt Dr. Ralf Peiler geführt. Durch den zahnärztlichen Bezug fließen Erfahrungen aus dem Praxisalltag ein.

Hinweis

Nach Eingang Ihrer unverbindlichen Anfrage beauftragt die eazf Consult GmbH den Kooperationspartner „praxisdesign Dr. Peiler“. Dieser meldet sich bei Ihnen telefonisch oder per Mail zur Terminvereinbarung und Abstimmung des gewünschten Leistungsumfangs. Die Dienstleistung wird zwischen Ihnen bzw. Ihrer Praxis und dem von der eazf Consult GmbH vermittelten Kooperationspartner praxisdesign Dr. Peiler vereinbart. Die Rechnungsstellung erfolgt durch den Kooperationspartner.

Zeitlicher Umfang: nach Vereinbarung

Der Termin der Praxisberatung wird individuell nach den Vorgaben Ihrer Praxis abgestimmt.

Marketing für die Zahnarztpraxis

Für Zahnarztpraxen ist es wichtig, sich am Markt zu positionieren und regelmäßig Neupatienten zu gewinnen – egal ob Bestandspraxis oder Neugründer. Patienten verlassen sich heutzutage nicht mehr allein auf Empfehlungen. Jeder zweite informiert sich vorab im Internet über seinen zukünftigen Behandler. Wer sich falsch oder unprofessionell präsentiert, verliert kostbare Patienten. Doch vielen Praxen fehlt es an einem professionellen Erscheinungsbild. Manche versuchen es in Eigenregie und scheitern frustriert. Websites sind oft veraltet und werden bei Suchmaschinen nicht gefunden.

Das Konzept von praxisdesign zeichnet sich dadurch aus, dass der Praxis möglichst viel Arbeit abgenommen wird. Zu den Leistungen gehören neben einer Ist-Analyse die komplette Konzeption und Planung Ihres Praxismarketings – vom Praxislogo über Drucksachen zu Website, Fotografie und Imagefilm. Durch den zahnärztlichen Background von praxisdesign ist auch eine fachlich saubere Texterstellung für die Website garantiert. Impressum und Datenschutzerklärung werden von einem Fachanwalt geprüft – eine regelmäßige Überarbeitung bei Gesetzesänderungen rundet das Angebot ab.

- Ist-Analyse: Sichtung vorhandener Drucksachen, Überprüfung Website, etc.
- Verschiedene Printdesign-Pakete (z.B. Praxisflyer, Visitenkarten, Patientinformationen, Briefpapier, Terminkarten, Anamnesebogen)
- Planung, Konzeption und Erstellung einer Praxiswebsite, von der einfachen „Web-Visitenkarte“ zur Domainsicherung bis zur umfangreichen Webpräsentation
- Suchmaschinen-Optimierung und rechtssicheres Impressum
- Logoentwicklung und Praxisschild
- Professionelle Praxisfotografie
- Konzeption und Dreh eines Imagefilms

Der Leistungsumfang wird individuell nach Ihren Wünschen mit Ihnen abgestimmt. Bayerische Zahnarztpraxen erhalten bei Buchung über die eazf Consult einen Sondernachlass von 5 % auf alle Preise bei praxisdesign Dr. Peiler. Für Praxisgründer gibt es spezielle Existenzgründerpakete.

Informationen:

eazf Consult GmbH
Fallstr. 34, 81369 München

Telefon 089 23021146
Telefax 089 230211408
E-Mail: info@eazf.de

Leistungsspektrum:

Praxis-Check Marketing, Logoentwicklung, Printdesign von Drucksachen, Webdesign (Homepage und/oder Suchmaschinenoptimierung), Praxisfotografie, Imagefilm Praxis, Existenzgründerpaket

Unser Kooperationspartner gewährt einen Sondernachlass von 5% auf alle Leistungen bei Buchung über die eazf Consult GmbH!

Praxisberaterinnen



Um die bestmögliche Beratungsleistung anbieten zu können, vermitteln wir nur praxiserfahrene Beraterinnen. Die selbstständigen Beraterinnen verfügen über langjährige Berufserfahrung und haben die Qualifikation zur Qualitätsmanagementbeauftragten (QMB) sowie zur Praxismanagerin erfolgreich abgeschlossen. Sie werden von der eazf regelmäßig geschult.

Hinweis

Für die Anfahrt beim Datenschutz-Check wird mit Ihnen im Vorfeld eine individuelle Anfahrtpauschale abgestimmt. Bei einer laufenden Betreuung durch die externe Datenschutzbeauftragte fallen im Regelfall keine Anfahrtskosten an. Alle Preise verstehen sich zzgl. der jeweils geltenden MwSt.

Trainingsdauer: ca. 8 Stunden

Der Termin der Praxisberatung wird individuell nach den Vorgaben Ihrer Praxis abgestimmt.

Datenschutz in der Zahnarztpraxis

Für Zahnarztpraxen bedeutet das seit 2018 geltende neue Datenschutzrecht, eine Vielzahl von Paragraphen, Anforderungen und Auflagen zu beachten. Die Verantwortung für den Datenschutz liegt hier bei den Praxisinhabern. Mehr Sicherheit erhalten Praxen durch den Datenschutz-Check der eazf Consult. Hierbei erstellt eine speziell geschulte Beraterin für die Praxis eine umfassende Analyse der Ist-Situation, bei der die Einhaltung der einschlägigen gesetzlichen Bestimmungen geprüft wird. Außerdem erhält das Praxisteam Informationen zu Datenschutzthemen. Aufbauend auf die Ist-Analyse erhalten die Praxen einen umfangreichen Bericht mit Handlungsempfehlungen.

Sind in einer Praxis mindestens zehn Personen mit der Datenverarbeitung beschäftigt, muss ein Datenschutzbeauftragter benannt werden. Soll diese Funktion auf einen externen Dienstleister verlagert werden, vermittelt die eazf Consult zu überschaubaren Kosten für Praxen externe Datenschutzbeauftragte, die speziell für Zahnarztpraxen geschult sind. Insbesondere aufgrund der Gewährleistung der termin- und inhaltsgerechten Erfüllung der DSGVO-Anforderungen, die eine dauerhafte Auseinandersetzung mit Normen, Kommentierungen und Entscheidungen erfordert, ist die Entscheidung für einen externen Datenschutzbeauftragten eine sinnvolle Alternative.

Praxis-Check Datenschutz

- Individuelle Terminvereinbarung unter Berücksichtigung des Praxisbetriebs
- Ist-Analyse (Stand des Datenschutzes in der Praxis)
- Ausführlicher Bericht mit Handlungsempfehlungen zum weiteren Vorgehen
- Vorlagen zum Bearbeiten und Umsetzen des Datenschutzes (digital und Papierform)
- Besprechung des Ablagesystems und weiterführende Informationen zur Umsetzung

Monatliche Betreuung durch externe Datenschutzbeauftragte

- Praxis-Check Datenschutz (Leistungen siehe oben)
- Verzeichnis für Verarbeitungstätigkeiten und datenschutzrelevante Unterlagen
- Beantwortung von Anfragen von Behörden, berechtigten Personen, Praxisangehörigen
- Schulungsunterlagen für Teambesprechungen zum Thema Datenschutz
- Gewährleistung der Aktualität des Datenschutzes

Informationen:

eazf Consult GmbH
Fallstr. 34, 81369 München

Telefon 089 23021146
Telefax 089 230211408
E-Mail: info@eazf.de

Leistungsspektrum:

Datenschutz-Check € 1.500,00

Betreuung der Praxis durch einen externen Datenschutzbeauftragten:

€ 1.250,00 für Datenschutz-Check in der Praxis, danach € 125,00 monatlich für die laufende Betreuung durch externe Datenschutzbeauftragte.

Abrechnungsfachkräfte



Durch ein bayernweites Netzwerk mit regionalen Abrechnungsbüros garantieren wir eine ortsnahe und persönliche Betreuung Ihrer Praxis. Unsere Fachkräfte arbeiten zeitsparend per Online-Zugriff.

Hinweis

Das Erstgespräch dient der Abstimmung der zukünftigen Zusammenarbeit, der Festlegung der Zeiten und der Klärung technischer Fragen. Es ist für Sie kostenfrei und unverbindlich. Erst mit Rücksendung des Vertrages entscheiden Sie sich abschließend für eine Zusammenarbeit mit der Premium Abrechnung Bayern.

Zeitlicher Umfang: nach Vereinbarung

Der Termin der Praxisberatung wird individuell nach den Vorgaben Ihrer Praxis abgestimmt.

Premium Abrechnung Bayern

Der Mangel an qualifizierten Abrechnungs- und Verwaltungsmitarbeiter/-innen ist für Praxen immer deutlicher zu spüren. Qualifizierte Fachkräfte sind nur schwer zu finden. Um dieser Entwicklung auf dem Arbeitsmarkt zu begegnen, bietet wir mit „Premium Abrechnung Bayern“ den bayerischen Praxen eine qualifizierte, bedarfsorientierte Unterstützung im Bereich Abrechnung. Durch ein bayernweites Netzwerk mit regionalen Abrechnungsbüros garantieren wir eine persönliche Betreuung Ihrer Praxis. Unsere Fachkräfte arbeiten ausschließlich per Online-Zugriff.

Welche Qualifikation dürfen Sie erwarten?

Für Ihre Praxis wählen wir eine Mitarbeiterin aus, die über langjährige Erfahrung im Bereich Abrechnung verfügt und idealerweise mit der in Ihrer Praxis eingesetzten Abrechnungsoftware bereits vertraut ist. Unsere Fachkräfte in den Abrechnungsbüros werden sorgfältig ausgewählt und regelmäßig von uns geschult. Sie arbeiten für uns auf selbstständiger Basis. Sie erhalten eine rechtssichere Abrechnung für vertragliche und außervertragliche Leistungen einschl. der Erstellung und Abrechnung von Heil- und Kostenplänen. Selbstverständlich kümmern wir uns auch um die Klärung von Fragen mit Kostenerstatern. Welche Bereiche Sie durch uns abrechnen lassen, entscheiden Sie. Gerne beraten wir Sie, um eine auf Ihre Praxis zugeschnittene Lösung zu finden.

Welche Kosten entstehen für Ihre Praxis?

Der Einsatz unserer Abrechnungsbüros passt sich individuell an das in Ihrer Praxis anfallende Abrechnungsvolumen an. Unsere Abrechnungsdienstleistung wird ausschließlich nach Zeitaufwand zu einem festen Stundensatz abgerechnet. Sozialabgaben fallen keine an. Die Honorierung ist transparent: Grundgebühren oder einen verpflichtenden Mindestumsatz gibt es bei Premium Abrechnung Bayern nicht.

Interesse?

Wir freuen uns, wenn Ihnen unser Angebot zusagt und wir für Ihre Praxis tätig werden dürfen. Sollten Sie noch Fragen haben oder weitere Informationen benötigen, zögern Sie bitte nicht, uns anzurufen. Wenn Sie sich für uns entscheiden, wird sich unsere für Ihre Praxis ausgewählte Abrechnungsmitarbeiterin zur Vereinbarung eines Erstgesprächs mit Ihrer Praxis in Verbindung setzen.

Informationen:

eazf Consult GmbH
Fallstr. 34, 81369 München

Telefon 089 23021146
Telefax 089 230211408
E-Mail: info@eazf.de

Leistungsspektrum:

Professionelle und rechtssichere Abrechnung für vertragliche und außervertragliche Leistungen, ortsnahe und persönliche Betreuung.

Die Premium Abrechnung Bayern ist eine Serviceleistung der eazf Consult GmbH. Die langjährige Erfahrung unserer Mitarbeiterinnen garantiert eine qualifizierte und rechtssichere Beratung und Abwicklung der Dienstleistung.

Trainer



Dr. Marc Elstner

Studium der Wirtschaftspädagogik und Betriebswirtschaftslehre, beratender Betriebswirt, Steuerfachangestellter, Lehrbeauftragter an verschiedenen Hochschulen

Existenzgründung ZMV, Praxismanager/-innen

Zeitbedarf nach Absprache

Der Terminplan des Coaching wird individuell mit Ihnen abgestimmt.

Existenzgründungs-Coaching für ZMV und PM

Der Schritt in die berufliche Selbstständigkeit ist ein Weg, den einige ZMV und Praxismanager/-innen beschreiten. Das liegt auch daran, dass Praxisinhaber vermehrt nach flexibel einsetzbaren Abrechnungsprofis oder Expert/-innen in Sachen Qualitätsmanagement Ausschau halten. Es bieten sich daher zahlreiche Chancen, durch die sich bei richtiger Planung eine sehr gute wirtschaftliche Grundlage eröffnet.

Der Weg in die neue Existenz ist allerdings oftmals mit zahlreichen Fallstricken und Stolpersteinen behaftet. Die Themen Finanzamt und Steuern, Gewerbe vs. freiberufliche Tätigkeit oder die Frage, wie man die eigene Buchhaltung abwickeln soll, sind nur einige Aspekte, die erst mal nicht ganz einfach sind – und bei denen guter Rat (Steuerberater, Rechtsanwalt) häufig teuer ist! Hier setzt das Existenzgründungs-Coaching an. Es soll interessierten ZMV und PM die Möglichkeit geben, einfach und stressfrei an wichtige fachliche Informationen, Tipps und Tricks zu gelangen, die helfen, den Start in die Selbstständigkeit erfolgreich zu meistern.

Bei diesem Training handelt es sich um ein Individual-Coaching. Das heißt, Sie werden persönlich und exklusiv für Ihr Gründungsvorhaben beraten und erhalten wirklich auch nur die Infos und Services, die Sie brauchen! Gemeinsam mit Ihrem Coach werden einfach und schnell umsetzbare Lösungsstrategien erarbeitet, die Ihnen beim Weg in die Selbstständigkeit helfen.

Dabei bleibt es nicht nur bei Informationen! Auf Wunsch wird ein persönliches und individuell zu Ihnen passendes Logo oder Ihr gesamtes Corporate Design entwickelt. Auch Vertragsmuster können für Sie erstellt werden. Egal, in welchen Themenbereichen Sie Fragen oder Anliegen haben: Fast immer finden wir eine Lösung!

Das Angebot umfasst dabei das gesamte Paket für die wirtschaftliche Existenzgründung. Sie allein entscheiden aber, in welchen Bereichen und Themen Sie Beratung und Unterstützung benötigen. Das Beratungskonzept wird individuell auf Ihre Bedürfnisse hin abgestimmt.

Informationen:

eazf GmbH
Praxisschulungen
Fallstr. 34, 81369 München

Telefon 089 230211424
Telefax 089 230211404
E-Mail: info@eazf.de

Hinweis:

Die Terminierung erfolgt direkt in Abstimmung mit Herrn Dr. Marc Elstner. Vorher ist eine verbindliche Anmeldung über die eazf erforderlich.

Das Honorar für das Coaching richtet sich nach dem tatsächlich benötigten Stundenumfang und wird im Vorfeld mit Ihnen abgestimmt. Der Stundensatz beträgt € 140,00. Bitte beachten Sie auch unser Seminarangebot „Workshop Selbstständigkeit: Unternehmensgründung für ZMV und PM (siehe Seite 86).“



Europäische Akademie
für zahnärztliche
Fort- und Weiterbildung
der BLZK

Einzelkurse

Dozentin



Irmgard Marischler

ZMF und ZMV, langjährige Dozentin der eazf im Bereich Abrechnungswesen, Fachlehrkraft an der Berufsschule

Tageskurs Zahnärzte, ZFA

Teilnehmerzahl: 30
Kursgebühr:
€ 150,00 für Zahnärzte
€ 125,00 für Assistenten und ZFA
Fortbildungspunkte: 8

Grundkenntnisse der GOZ-Abrechnung und Auszüge aus der GOÄ

Dieser Kurs soll Teilnehmenden mit Basiskenntnissen der GOZ bzw. GOÄ einen ersten Einblick in die Abrechnung zahnärztlicher Leistungen nach diesen Gebührenordnungen geben. Der Kurs richtet sich daher in erster Linie an Assistenten und Praxisgründer, aber auch an Quer- und Wiedereinsteiger.

- Allgemeine zahnärztliche Leistungen
- Prophylaktische Leistungen
- Konservierende Leistungen
- Chirurgische Leistungen
- Leistungen bei Erkrankung der Mundschleimhaut
- Aufbissbehelfe und Schienen
- Funktionsanalytische Maßnahmen
- Implantologische Leistungen
- Auszüge aus der Gebührenordnung für Ärzte
- Materialkosten

Grundkenntnisse zur Abrechnung nach BEMA und Festzuschüssen werden in den Kursen 64622-1/-2 bzw. 74622-3 am 03.02., 16.11. bzw. 23.11.2024 (Seite 53) vermittelt. Die ZE-Abrechnung sowie die Dokumentation zahnärztlicher Leistungen sind Inhalt der Kurse 64623-1/-2 bzw. 74623-3 am 06.04., 30.11. bzw. 07.12.2024 (Seite 59).

Kursort	Kursnummer	Datum	Uhrzeit
München	64621-1	Samstag, 27.01.2024	09.00 – 17.00 Uhr
München	64621-2	Samstag, 12.10.2024	09.00 – 17.00 Uhr
Nürnberg	74621-3	Samstag, 09.11.2024	09.00 – 17.00 Uhr

Dozentin



Irmgard Marischler

ZMF und ZMV, langjährige Dozentin der eazf im Bereich Abrechnungswesen, Fachlehrkraft an der Berufsschule

Tageskurs Zahnärzte, ZFA

Teilnehmerzahl: 30
Kursgebühr:
€ 150,00 für Zahnärzte
€ 125,00 für Assistenten und ZFA
Fortbildungspunkte: 8

Abrechnung nach BEMA mit Fallbeispielen

In diesem Seminar werden Kenntnisse über die rechtswirksame Abrechnung für vertragliche und außervertragliche Leistungen in der Praxis bei GKV-Patienten vermittelt.

- Rechtliche Grundlagen und Behandlungsrichtlinien
- Grundlagen der zahnärztlichen Abrechnung:
Konservierende/chirurgische Leistungen, parodontologische Leistungen, Berechnung Schienentherapie
- Definition der Grenze zwischen gesetzlichem Anspruch und Mehrkostenberechnung, Behandlungsvereinbarung, Aufklärung/Dokumentation

Fallbeispiele

- Dentinadhäsive Füllungen
- Endodontie
- Professionelle Zahnreinigung
- PAR-Befunde
- Aufbissbehelfe
- Neue Leistungen

Grundkenntnisse zur Abrechnung nach GOZ und Auszüge aus der GOÄ werden in den Kursen 64621-1/-2 und 74621-3 am 27.01., 12.10. und 09.11.2024 (Seite 52) vermittelt. Die ZE-Abrechnung sowie die Dokumentation zahnärztlicher Leistungen sind Inhalt der Kurse 64623-1/-2 bzw. 74623-3 am 06.04., 30.11. bzw. 07.12.2024 (Seite 59).

Kursort	Kursnummer	Datum	Uhrzeit
München	64622-1	Samstag, 03.02.2024	09.00 – 17.00 Uhr
München	64622-2	Samstag, 16.11.2024	09.00 – 17.00 Uhr
Nürnberg	74622-3	Samstag, 23.11.2024	09.00 – 17.00 Uhr

Dozentin



Helga Jantzen

Ausbildung zur Zahnarzhelferin und ZMV, Tätigkeit in einer KFO-Praxis mit Schwerpunkt Abrechnungswesen

**Tageskurs
ZFA, ZMV
Praxismanager/-innen**

Teilnehmerzahl: 20
Kursgebühr: € 385,00
Fortbildungspunkte: 8

Kieferorthopädische Abrechnung Basiskurs

Vom Erstuntersuchungstermin bis zum Behandlungsabschluss – dieser Kurs vermittelt Ihnen Grundkenntnisse für die Abrechnung in einer kieferorthopädischen oder kieferorthopädisch tätigen Praxis.

- BEMA-Richtlinien
- KFO-Abrechnungspositionen der BEMA mit Gegenüberstellung der KFO-Abrechnungspositionen der GOZ
- Maßnahmen als alleinige Leistung (ohne KFO-Plan)
- Planerstellung
- Verlängerung/Therapieänderung
- Behandlerwechsel/Kassenwechsel
- Behandlungsabschluss
- Abrechnungsbeispiele

Hinweis:

Empfohlen wird der Aufbaukurs am Folgetag (siehe Seite 55).

Kursort	Kursnummer	Datum	Uhrzeit
München	64710	Mittwoch, 21.02.2024	09.00 – 17.00 Uhr
Nürnberg	74800	Mittwoch, 09.10.2024	09.00 – 17.00 Uhr

Dozentin



Helga Jantzen

Ausbildung zur Zahnarzhelferin und ZMV, Tätigkeit in einer KFO-Praxis mit Schwerpunkt Abrechnungswesen

**Halbtageskurs
ZFA, ZMV
Praxismanager/-innen**

Teilnehmerzahl: 20
Kursgebühr: € 295,00
Fortbildungspunkte: 4

Kieferorthopädische Abrechnung Aufbaukurs

Sie arbeiten in einer kieferorthopädischen oder kieferorthopädisch tätigen Praxis? Dann nutzen Sie die Möglichkeiten einer optimalen und korrekten KFO-Abrechnung, indem Sie Ihre Kenntnisse bei diesem Aufbaukurs erweitern und vertiefen.

- Paragraphen und Bestimmungen der GOZ
- Mehr Zusatzleistungen und andere Leistungen beim GKV-Patienten
- Abrechnung Invisalign und Lingualtechnik
- Hilfestellung beim Umgang mit Privatversicherungen
- KFO-Leistungsnummern der BEL II in Bildern mit Tipps zur BEB-Abrechnung
- Abrechnungsbeispiele

Hinweis:

Vorausgesetzt werden Grundkenntnisse der KFO-Abrechnung, wie sie im Basiskurs zur kieferorthopädischen Abrechnung vermittelt werden (siehe Seite 54).

Kursort	Kursnummer	Datum	Uhrzeit
München	64712	Donnerstag, 22.02.2024	09.00 – 13.00 Uhr
Nürnberg	74801	Donnerstag, 10.10.2024	09.00 – 13.00 Uhr

Dozentin



Irmgard Marischler

ZMF und ZMV, langjährige Dozentin der eazf im Bereich Abrechnungswesen, Fachlehrkraft an der Berufsschule

**Tageskurs
ZFA, ZMV
Praxismanager/-innen**

Kompodium

Teilnehmerzahl: 20
Kursgebühr:
€ 385,00 bei Einzelbuchung
€ 335,00 bei Buchung Kompodium
Fortbildungspunkte: 8

Abrechnung Compact Modul 1 – Konservierende/chirurgische Leistungen

Die Neuerungen und der technische Fortschritt in der zahnärztlichen Praxis erfordern gute Kenntnisse in der Abrechnung. Sie sind fit, möchten aber Ihr Wissen aktualisieren und erweitern? Optimieren Sie Ihre Abrechnung und vermeiden Sie unnötige Honorarverluste!

Dieser auch einzeln buchbare Kurs ist Teil des Kompodiums „Abrechnung Compact“. Ziel des Kompodiums ist das Erreichen einer Ertragssteigerung durch optimale Nutzung von Abrechnungsspielräumen und den richtigen Ansatz der Gebührenpositionen. In den vier Modulen von „Abrechnung Compact“ wird Ihr Basiswissen in den verschiedenen Abrechnungsgebieten intensiv aufgebaut und erweitert. Ergänzend werden anhand von Fallbeispielen freie Vereinbarungen und die dazugehörigen Formulare erläutert. Die Seminare vermitteln Ihnen Kenntnisse über die rechtssichere Abrechnung für vertragliche und außervertragliche Leistungen in der Praxis bei GKV- und PKV-Patienten.

Modul 1: Konservierende/chirurgische Leistungen

- Kassenleistung/Wahlleistung
- Schnittstelle GOZ
- Möglichkeiten der Zuzahlung/Abdingung
- Richtiger Ansatz der Gebührennummern nach BEMA/GOZ/GOÄ
- Neue Leistungen Analogberechnung

Weitere Kursmodule:

Modul 2 – Parodontologische Leistungen (siehe Seite 61)

Modul 3 – Implantologische Leistungen (siehe Seite 62)

Modul 4 – Prothetische Leistungen (siehe Seite 63)

Der Kurs ist Bestandteil des Kompodiums „Abrechnung Compact“ (Seite 42).

Kursort	Kursnummer	Datum	Uhrzeit
München	64714	Donnerstag, 29.02.2024	09.00 – 17.00 Uhr
Nürnberg	74726	Dienstag, 12.03.2024	09.00 – 17.00 Uhr

Dozentin



Irmgard Marischler

ZMF und ZMV, langjährige Dozentin der eazf im Bereich Abrechnungswesen, Fachlehrkraft an der Berufsschule

Tageskurs ZFA, ZMV Praxismanager/-innen Zahnärzte

Teilnehmerzahl: 20
Kursgebühr: € 385,00
Fortbildungspunkte: 8

Basics & more – Reparaturen und Wiederherstellungen von Zahnersatz

Dieses Intensivseminar zur korrekten Zuordnung und Berechnung von Reparaturen und Wiederherstellungen von Suprakonstruktionen soll Sie mit Neuerungen, Kommentierungen und der zugehörigen Abrechnung im Detail vertraut machen. Dabei werden auch Kenntnisse vermittelt, wie in Zukunft eine optimale, betriebswirtschaftlich orientierte Abrechnung gestaltet werden kann.

- Rechtliche Grundlagen
- Gewährleistung und Wirtschaftlichkeit
- Reparaturen und Wiederherstellungen Befundklasse 6
- Kombinierbarkeit der Befunde
- Reparaturen und Wiederherstellungen Suprakonstruktion Befundklasse 7.3, 7.4 und 7.7
- Zuordnung Regelversorgung, gleichartige Versorgung
- Reparaturen ohne Festzuschuss
- Verordnungskonforme Berechnung nach BEMA/GOZ
- Chairside-Leistungen
- Laborauftrag
- Berechnung der Laborleistungen nach BEL II/BEB
- Erstellung Eigenlaborrechnung
- Kontrolle Fremdlaborrechnung

Schwerpunkt des Kurses sind praxisorientierte Fallbeispiele zur Anwendung von BEMA, GOZ, BEL II und BEB. Auf diese Weise erhalten die Teilnehmer das notwendige Know-how und zahlreiche Tipps, die direkt im Praxisalltag umgesetzt werden können. Nutzen Sie dieses Intensivseminar, um Ihre Kenntnisse aufzufrischen und zu erweitern!

Kursort	Kursnummer	Datum	Uhrzeit
München	64719	Freitag, 08.03.2024	09.00 – 17.00 Uhr
Nürnberg	74790	Donnerstag, 12.09.2024	09.00 – 17.00 Uhr
München	64829	Freitag, 22.11.2024	09.00 – 17.00 Uhr

Dozentin



Irmgard Marischler
ZMF und ZMV, langjährige
Dozentin der eazf im Bereich
Abrechnungswesen, Fachlehr-
kraft an der Berufsschule

Tageskurs
ZFA, ZMV
Praxismanager/-innen

Teilnehmerzahl: 20
Kursgebühr: € 385,00
Fortbildungspunkte: 8

Weniger BEMA – mehr GOZ „Abrechnen mit Köpfchen“

Seit Anfang 2023 müssen die Zahnarztpraxen wieder mit einer Budgetierung zahnärztlicher Leistungen und einem Honorarverteilungsmaßstab (HVM) leben. Insbesondere die vor zwei Jahren eingeführten neuen BEMA-Positionen für die PAR-Therapie sind entgegen anderslautenden Versprechungen weder extrabudgetär noch vollständig gegenfinanziert. Hinzu kommen ein seit mittlerweile 35 Jahren stagnierender GOZ-Punktwert sowie stetig steigende Personal-, Energie-, Material- und Laborkosten.

Um zukünftig betriebswirtschaftlich auskömmliche Honorare für Zahnärzte zu sichern, ist es daher wichtig, Abrechnungsmöglichkeiten im Rahmen der GOZ optimal zu nutzen und Patienten darüber transparent und nachvollziehbar aufzuklären. Fachlich anspruchsvolle Zahnbehandlungen nur nach BEMA und GOZ Faktor 2,3 abzurechnen, ist weder wirtschaftlich noch zeitgemäß!

Das Seminar sollen Sie fit machen, Schnittstellen zwischen gesetzlichen und privaten Leistungen betriebswirtschaftlich optimiert zu nutzen. Anhand von Fallbeispielen aus der Praxis wird erläutert, wie eine korrekte Abdingung und Abrechnung bei Kassen- und Privatpatienten aussieht und wie diese rechtssicher gestaltet werden kann. Hierbei wird auch auf die Dokumentation zahnärztlicher Leistungen und Kommunikation mit Patienten und Kostenerstattern eingegangen. Nutzen Sie die Fortbildung, um Ihre Kenntnisse im Bereich der Erstellung von Heil- und Kostenplänen sowie der Abrechnung neuer Leistungen und Gebührennummern aufzufrischen und zu erweitern!

- Schnittstelle zwischen gesetzlichem Anspruch und Mehrkostenberechnung
- Rechtliche Grundlagen
Korrekte Auslegung des zahnärztlichen Gebührenrechts, Dokumentation
- Behandlungsvereinbarungen: Aufklärung, Gestaltung, Argumentation
- Fallbeispiele
Dentinadhäsive Füllungen, Zahnformkorrekturen, Endodontie, Professionelle Zahnreinigung, Rezessionsdeckungen, Funktionsanalytische Leistungen (FAL), Prothetische Leistungen

Kursort	Kursnummer	Datum	Uhrzeit
München	64734	Mittwoch, 20.03.2024	09.00 – 17.00 Uhr
Nürnberg	74753	Freitag, 03.05.2024	09.00 – 17.00 Uhr
München	64815	Freitag, 08.11.2024	09.00 – 17.00 Uhr

Dozenten



Irmgard Marischler

ZMF und ZMV, langjährige Dozentin der eazf im Bereich Abrechnungswesen, Fachlehrkraft an der Berufsschule

Tageskurs Assistenten, Zahnärzte, ZFA

Teilnehmerzahl: 30
Kursgebühr:
€ 150,00 für Zahnärzte
€ 125,00 für Assistenten und ZFA
Fortbildungspunkte: 8

Grundkenntnisse der ZE-Abrechnung und befundorientierte Festzuschüsse

In diesem Seminar werden Kenntnisse über die rechtswirksame Abrechnung von ZE-Leistungen vermittelt. Hierbei werden die Besonderheiten bei der Abrechnung der befundorientierten Festzuschüsse mit Zuordnung in Regel-, gleich- und andersartige Versorgung erläutert. Zudem erhalten die Teilnehmer einen Überblick zu den Anforderungen an eine ordnungsgemäße Dokumentation.

Grundkenntnisse der ZE-Abrechnung und befundorientierte Festzuschüsse

- Richtige Anwendung der Zahnersatz- und Festzuschussrichtlinien (Befundklassen)
- Befundbezogene Festzuschüsse bei der Versorgung mit Zahnersatz und Zahnkronen
- Heil- und Kostenplan
- Privat-Vereinbarungen: Umsetzung, Aufklärung und Vorgehen bei GKV-Versicherten
- Schnittstelle von BEMA und GOZ – Ab wann wird es GOZ?
- Analog zu berechnende Leistungen
- Unterscheidung zwischen Regelversorgung, gleichartiger/andersartiger Versorgung
- Indikationen und Berechnung von Suprakonstruktionen
- Funktionsanalytische Leistungen im Zusammenhang mit Zahnersatz
- Chairside-Leistungen nach § 9 GOZ
- Laborauftrag/Laborbeleg

Grundkenntnisse zur Abrechnung nach GOZ und Auszüge aus der GOÄ werden in den Kursen 64621-1/-2 und 74621-3 am 27.01., 12.10. und 09.11.2024 (Seite 52) vermittelt. Grundkenntnisse zur Abrechnung nach BEMA und Festzuschüssen sind Inhalt der Kurse 64622-1/-2 bzw. 74622-3 am 03.02., 16.11. bzw. 23.11.2024 (Seite 53).

Kursort	Kursnummer	Datum	Uhrzeit
München	64623-1	Samstag, 06.04.2024	09.00 – 17.00 Uhr
München	64623-2	Samstag, 30.11.2024	09.00 – 17.00 Uhr
Nürnberg	74623-3	Samstag, 07.12.2024	09.00 – 17.00 Uhr

Dozentin



Regina Kraus

Ausbildung zur Zahnarzthelferin, ZMV, Praxismanagerin eazf, Fachwirtin im Sozial- und Gesundheitswesen (IHK), Betriebswirtin Zahnmedizin, DSB und DSA (TÜV), Lehrtätigkeit mit Schwerpunkt Praxisorganisation und Abrechnung, Praxisberaterin der eazf für QM und Datenschutzpraxis im Bereich Abrechnung

**Tageskurs
ZFA, ZMV
Praxismanager/-innen**

Teilnehmerzahl: 20
Kursgebühr: € 385,00
Fortbildungspunkte: 8

Die Zahnersatzabrechnung in BEMA und GOZ Kompaktseminar

Viele Patienten wählen heute einen hochwertigen und ästhetisch anspruchsvollen Zahnersatz. Umfangreiche Kenntnisse bei der Anwendung der GOZ und der Zuordnung der Festzuschüsse sind unerlässlich, um auch komplexe Fälle konfliktfrei und ohne Honorarverluste abrechnen zu können. Dieses Kompaktseminar informiert umfassend über die richtige Zuordnung der Festzuschüsse sowie die aktuelle vertragsgerechte Abrechnung nach BEMA und GOZ einschließlich zahntechnischer Leistungen. Geeignet ist das Seminar zur Vertiefung guter Grundkenntnisse und zur Auffrischung für Wiedereinsteiger/-innen.

Viele praktische Beispiele zu den verschiedensten ZE-Versorgungen bei Privatpatienten und GKV-Versicherten (Regelversorgung, gleich- und andersartige Versorgung) erleichtern die Anwendung des erworbenen Wissens im Praxisalltag.

- Update der Abrechnungspositionen zur richtigen Anwendung der GOZ im Bereich Zahnersatz
- Aktuelle Kommentare und Empfehlungen der Bundeszahnärztekammer zur GOZ
- Vertiefung und korrekte Umsetzung der befundbezogenen Festzuschüsse bei der Versorgung mit hochwertigem, ästhetischem Zahnersatz mit und ohne Implantate
 - Abgrenzung von gleichartigen und andersartigen Versorgungen
 - Mischformen
 - Suprakonstruktionen auf Implantaten
- Schnittstelle von BEMA und GOZ – Ab wann wird es GOZ?
- Festzuschüsse und neue Behandlungsmethoden
- Funktionsanalytische und funktionstherapeutische Leistungen
- Analog zu berechnende Leistungen nach § 6 Abs. 1 GOZ
- Vereinbarung nach GOZ § 2 Abs. 1 über die Vergütungshöhe
- Vereinbarung nach GOZ § 2 Abs. 3 für Leistungen auf Verlangen
- Private Vereinbarungen nach § 8/7 BMV-Z
- Umsetzung, Aufklärung und Vorgehen bei Versicherten der GKV
- Problematik Laborleistungen und Erstattung
- Praxisnahe Abrechnungsbeispiele aus allen Bereichen des Zahnersatzes

Kursort	Kursnummer	Datum	Uhrzeit
München	64747	Mittwoch, 17.04.2024	09.00 – 17.00 Uhr
München	64794	Mittwoch, 25.09.2024	09.00 – 17.00 Uhr

Dozentin



Irmgard Marischler

ZMF und ZMV, langjährige Dozentin der eazf im Bereich Abrechnungswesen, Fachlehrkraft an der Berufsschule

**Tageskurs
ZFA, ZMV
Praxismanager/-innen**

Kompendium

Teilnehmerzahl: 20
Kursgebühr:
€ 385,00 bei Einzelbuchung
€ 335,00 bei Buchung Kompendium
Fortbildungspunkte: 8

Abrechnung Compact Modul 2 – Parodontologische Leistungen

Die Neuerungen und der technische Fortschritt in der zahnärztlichen Praxis erfordern gute Kenntnisse in der Abrechnung. Sie sind fit, möchten aber Ihr Wissen aktualisieren und erweitern? Optimieren Sie Ihre Abrechnung und vermeiden Sie unnötige Honorarverluste!

Dieser auch einzeln buchbare Kurs ist Teil des Kompendiums „Abrechnung Compact“. Ziel des Kompendiums ist das Erreichen einer Ertragssteigerung durch optimale Nutzung von Abrechnungsspielräumen und den richtigen Ansatz der Gebührenpositionen. In den vier Modulen von „Abrechnung Compact“ wird Ihr Basiswissen in den verschiedenen Abrechnungsgebieten intensiv aufgebaut und erweitert. Ergänzend werden anhand von Fallbeispielen freie Vereinbarungen und die dazugehörigen Formulare erläutert. Die Seminare vermitteln Ihnen Kenntnisse über die rechtssichere Abrechnung für vertragliche und außervertragliche Leistungen in der Praxis bei GKV- und PKV-Patienten.

Modul 2: Parodontologische Leistungen

- PA-Versorgungsstrecke
- Einsatz spezieller Geräte: Diagnodent, Vektor, Laser
- Attachmentlevel- und Keimbestimmung
- PZR, Fullmouth-Desinfektion, systematische PA-Therapie, Schmelz-Matrix-Proteine
- Resektive Therapie mit Knochen- und Zahnfleischplastik oder Geweberegeneration (GTR)
- Abrechnung von plastischen PA-OP: Verbreiterung oder Verdickung der Gingiva, Rezessionsdeckungen oder chirurgische Kronenverlängerungen

Weitere Kursmodule:

Modul 1 – Konservierende/chirurgische Leistungen (siehe Seite 56)

Modul 3 – Implantologische Leistungen (siehe Seite 62)

Modul 4 – Prothetische Leistungen (siehe Seite 63)

Der Kurs ist Bestandteil des Kompendiums „Abrechnung Compact“ (Seite 42).

Kursort	Kursnummer	Datum	Uhrzeit
München	64748	Mittwoch, 24.04.2024	09.00 – 17.00 Uhr
Nürnberg	74776	Mittwoch, 10.07.2024	09.00 – 17.00 Uhr

Dozentin



Irmgard Marischler
ZMF und ZMV, langjährige
Dozentin der eazf im Bereich
Abrechnungswesen, Fachlehr-
kraft an der Berufsschule

Tageskurs
ZFA, ZMV
Praxismanager/-innen

Kompodium

Teilnehmerzahl: 20
Kursgebühr:
€ 385,00 bei Einzelbuchung
€ 335,00 bei Buchung Kompodium
Fortbildungspunkte: 8

Abrechnung Compact Modul 3 – Implantologische Leistungen

Die Neuerungen und der technische Fortschritt in der zahnärztlichen Praxis erfordern gute Kenntnisse in der Abrechnung. Sie sind fit, möchten aber Ihr Wissen aktualisieren und erweitern? Optimieren Sie Ihre Abrechnung und vermeiden Sie unnötige Honorarverluste!

Dieser auch einzeln buchbare Kurs ist Teil des Kompodiums „Abrechnung Compact“. Ziel des Kompodiums ist das Erreichen einer Ertragssteigerung durch optimale Nutzung von Abrechnungsspielräumen und den richtigen Ansatz der Gebührenpositionen. In den vier Modulen von „Abrechnung Compact“ wird Ihr Basiswissen in den verschiedenen Abrechnungsgebieten intensiv aufgebaut und erweitert. Ergänzend werden anhand von Fallbeispielen freie Vereinbarungen und die dazugehörigen Formulare erläutert. Die Seminare vermitteln Ihnen Kenntnisse über die rechtssichere Abrechnung für vertragliche und außervertragliche Leistungen in der Praxis bei GKV- und PKV-Patienten.

Modul 2: Implantologische Leistungen

- Implantologische Leistungen GOZ
- Chirurgische Leistungen aus der GOZ und der GOÄ:
Augmentationen, Knochentransplantate, Knochenersatzmaterialien, Bone Splitting, Sinuslift, Membrantechniken
- Socket Preservation/Ridge Preservation/Socketseal, Weichgewebsmanagement in der Implantologie

Weitere Kursmodule:

Modul 1 – Konservierende/chirurgische Leistungen (siehe Seite 56)

Modul 2 – Parodontologische Leistungen (siehe Seite 61)

Modul 4 – Prothetische Leistungen (siehe Seite 63)

Der Kurs ist Bestandteil des Kompodiums „Abrechnung Compact“ (Seite 42).

Kursort	Kursnummer	Datum	Uhrzeit
München	64754	Samstag, 04.05.2024	09.00 – 17.00 Uhr
Nürnberg	74766	Montag, 17.06.2024	09.00 – 17.00 Uhr

Dozentin



Irmgard Marischler

ZMF und ZMV, langjährige Dozentin der eazf im Bereich Abrechnungswesen, Fachlehrkraft an der Berufsschule

**Tageskurs
ZFA, ZMV
Praxismanager/-innen**

Kompodium

Teilnehmerzahl: 20
Kursgebühr:
€ 385,00 bei Einzelbuchung
€ 335,00 bei Buchung Kompodium
Fortbildungspunkte: 8

Abrechnung Compact Modul 4 – Prothetische Leistungen

Die Neuerungen und der technische Fortschritt in der zahnärztlichen Praxis erfordern gute Kenntnisse in der Abrechnung. Sie sind fit, möchten aber Ihr Wissen aktualisieren und erweitern? Optimieren Sie Ihre Abrechnung und vermeiden Sie unnötige Honorarverluste!

Dieser auch einzeln buchbare Kurs ist Teil des Kompodiums „Abrechnung Compact“. Ziel des Kompodiums ist das Erreichen einer Ertragssteigerung durch optimale Nutzung von Abrechnungsspielräumen und den richtigen Ansatz der Gebührenpositionen. In den vier Modulen von „Abrechnung Compact“ wird Ihr Basiswissen in den verschiedenen Abrechnungsgebieten intensiv aufgebaut und erweitert. Ergänzend werden anhand von Fallbeispielen freie Vereinbarungen und die dazugehörigen Formulare erläutert. Die Seminare vermitteln Ihnen Kenntnisse über die rechtssichere Abrechnung für vertragliche und außervertragliche Leistungen in der Praxis bei GKV- und PKV-Patienten.

Modul 4: Prothetische Leistungen

- Richtige Anwendung der Zahnersatz- und Festzuschussrichtlinien (Befundklassen)
- Unterscheidung zwischen Regelversorgung, gleichartiger/andersartiger Versorgung
- Indikationen und Berechnung von Suprakonstruktionen
- Funktionsanalytische Leistungen im Zusammenhang mit Zahnersatz
- Laborauftrag/Laborbeleg

Weitere Kursmodule:

Modul 1 – Konservierende/chirurgische Leistungen (siehe Seite 56)

Modul 2 – Parodontologische Leistungen (siehe Seite 61)

Modul 3 – Implantologische Leistungen (siehe Seite 62)

Der Kurs ist Bestandteil des Kompodiums „Abrechnung Compact“ (Seite 42).

Kursort	Kursnummer	Datum	Uhrzeit
München	64771	Donnerstag, 27.06.2024	09.00 – 17.00 Uhr
Nürnberg	74791	Freitag, 13.09.2024	09.00 – 17.00 Uhr

Dozenten



Jürgen Krehle

Notfallsanitäter, Lehrrettungsassistent (IHK) und Praxisanleiter, Dozent für Notfallmedizin



Dennis Wölfle

Dozent für Notfallmedizin, Notfallsanitäter und Praxisanleiter

**Halbtageskurs
ZFA, ZMP, ZMF, DH, ZMV
Praxismanager/-innen
Zahnärzte**

Online

Teilnehmerzahl: 24
Kursgebühr: € 175,00

Update Notfallmanagement in der zahnärztlichen Praxis

Die plötzliche Konfrontation mit ungewohnten Notfallsituationen kann leicht eine medizinische wie psychologische Überforderung für Zahnarzt und Praxispersonal darstellen. Nur eine klar definierte Aufgabenverteilung, eine allen vertraute Notfallausrüstung und ausreichendes notfallmedizinisches Basiswissen wird es dem Praxisteam ermöglichen, die notwendige Ersthilfe effektiv zu leisten.

Dieses Seminar deckt inhaltlich alle Themenbereiche ab, die für ein Praxisteam im Rahmen von Notfallsituationen relevant werden können:

- Beurteilung der Vitalfunktionen / Erkennen der Notfallsituation
- Atemstörungen (Fremdkörperaspiration, Bronchoobstruktion)
- Herz-, Kreislaufstörungen (Kollaps, Herzinfarkt, Schock)
- Bewusstseinsstörungen (Hypoglycämie, Apoplex, Krampfanfall)
- Praxismanagement, Notfallausrüstung

Erfahrene Dozenten präsentieren die Inhalte anschaulich und praxisnah und bringen die wesentlichen Dinge auf den Punkt. Die Live-Präsentation wird mit zahlreichen Bildern unterstützt. Die Teilnehmenden können während des Online-Seminars mit den Dozenten verbal oder über einen Chat kommunizieren.

Hinweis:

Ein praktischer Trainingskurs kann auf Anfrage auch in den eigenen Praxisräumen durchgeführt werden. Bei Interesse wenden Sie sich bitte an Anita Vrtařic, Tel. 089 230211-424, E-Mail avrtaric@eazf.de

Kursort	Kursnummer	Datum	Uhrzeit
Online	54201	Freitag, 19.01.2024	14.00 – 17.00 Uhr
Online	54202	Freitag, 01.03.2024	14.00 – 17.00 Uhr
Online	54203	Freitag, 26.04.2024	14.00 – 17.00 Uhr
Online	54204	Freitag, 14.06.2024	14.00 – 17.00 Uhr
Online	54205	Freitag, 27.09.2024	14.00 – 17.00 Uhr
Online	54206	Freitag, 15.11.2024	14.00 – 17.00 Uhr

Dozentin



Marina Nörr-Müller

OP-Schwester im Bereich der MKG-Chirurgie und plastischen Chirurgie, Hygienebeauftragte im stationären Bereich, Fachbuchautorin, QM-Auditorin

Hinweis

Erste Erfahrungen in einer Zahnarztpraxis sind für den Lehrgang von Vorteil.

3-Tage-Kurs (Präsenzkurs) Mitarbeitende ohne ZFA-Abschluss bzw. ausländischem Abschluss

Teilnehmerzahl: 20
Kursgebühr: € 795,00

Aufbereitung von Medizinprodukten Erwerb der Sachkenntnisse gemäß § 8 Abs. 7 in Verbindung mit § 5 Nr. 1 MPBetreibV

Der Lehrgang richtet sich an Mitarbeitende ohne abgeschlossene Ausbildung zur/zum Zahnmedizinischen Fachangestellten (ZFA), an Mitarbeitende mit Berufserfahrung in einer zahnärztlichen Praxis sowie an Mitarbeitende, die ihre ZFA-Ausbildung nicht in der Bundesrepublik Deutschland absolviert haben. Im Rahmen des Lehrgangs werden die in der Medizinprodukte-Betreiberverordnung (MPBetreibV) in Verbindung mit der Richtlinie des Robert Koch-Institutes (RKI) und des Bundesinstitutes für Arzneimittel und Medizinprodukte (BfArM) zu den „Anforderungen an die Hygiene bei der Aufbereitung von Medizinprodukten“ geforderten Sachkenntnisse vermittelt.

Teil A: Theoretische Ausbildung – 3-Tage-Präsenzkurs der eazf mit schriftlicher Abschlussprüfung

Teil B: Praktische Ausbildung – Erarbeitung eines Pflichtenheftes unter Anleitung, ständiger Aufsicht und Verantwortung des Praxisinhabers

Die Teilnehmenden senden frühestens drei Monate nach erfolgreicher Prüfung das vollständig erarbeitete Pflichtenheft und die Teilnahmebescheinigung der eazf zur Prüfung an das Referat Praxisführung der BLZK. Sofern keine Beanstandungen vorliegen, wird der Sachkenntniserwerb durch die BLZK bescheinigt.

- Grundlagen der Mikrobiologie und Epidemiologie
- Infektionslehre und Infektionserkrankungen
- Rechtliche Rahmenbedingungen in der Hygiene und der Medizinprodukte-Aufbereitung
- Praxishygiene und Personalschutz
- Instrumenten- und Materialkunde, Risikobewertung nach RKI
- Grundlagen von Dekontamination, Reinigung, Desinfektion und Sterilisation
- Aufbereitung der Medizinprodukte, Sterilisationsverfahren und Validierung
- Verpackungsmanagement von Sterilgütern
- Hygienesdokumente, Qualitätssicherung und Qualitätsmanagement
- Wissensvertiefung und Leistungskontrolle

Kursort	Kursnummer	Datum	Uhrzeit
München	64704	Montag, 22.01. bis	jeweils
		Mittwoch, 24.01.2024	09.00 – 17.00 Uhr
Nürnberg	74723	Montag, 11.03. bis	jeweils
		Mittwoch, 13.03.2024	09.00 – 17.00 Uhr
München	64757	Montag, 13.05. bis	jeweils
		Mittwoch, 15.05.2024	09.00 – 17.00 Uhr
Nürnberg	74786	Montag, 09.09. bis	jeweils
		Mittwoch, 11.09.2024	09.00 – 17.00 Uhr
München	64806	Montag, 21.10. bis	jeweils
		Mittwoch, 23.10.2024	09.00 – 17.00 Uhr

Dozentin



Brigitte Kenzel

Ausbildung zur Zahnarzthelferin, ZMV, Praxismanagerin eazf, QMB, Praxisberaterin der eazf für QM und Hygienemanagement

Tageskurs
ZFA, ZMP, ZMF, DH, ZMV
Praxismanager/-innen

Kompodium

Online

Teilnehmerzahl: 20
 Kursgebühr:
 € 385,00 bei Einzelbuchung
 € 330,00 bei Buchung Kompodium

Grundlagen des Hygienemanagements

Im Praxisalltag stellt sich immer wieder die Frage, wie viel Hygiene notwendig ist und ob die bestehenden Hygienemaßnahmen einer behördlichen Kontrolle standhalten. Dieser Kurs vermittelt die Grundlagen des Hygienemanagements in der Zahnarztpraxis. Neben einem Überblick zu Rechtsgrundlagen und Hygienemaßnahmen werden auch wichtige Fragen zur Arbeitssicherheit und zum Umgang mit Medizinprodukten erläutert.

- Rechtsgrundlagen für das Hygienemanagement
- Persönliche Schutzausrüstung
- Arbeitsmedizinische Vorsorge
- Hygienemaßnahmen in der täglichen Praxis
- Erste-Hilfe-Maßnahmen bei Stichverletzungen
- Grundlagen zur Aufbereitung von Medizinprodukten
- Umgang mit Medizinprodukten
- Maßnahmen im Umgang mit Gefahrenstoffen
- Verankerung des Hygienemanagements im QM der BLZK

Dieser auch einzeln buchbare Kurs ist Bestandteil des Kompodiums „Chirurgische Assistenz“ (Seite 41).

Kursort	Kursnummer	Datum	Uhrzeit
Online	54709	Mittwoch, 21.02.2024	09.00 – 17.00 Uhr
Online	54778	Mittwoch, 17.07.2024	09.00 – 17.00 Uhr

Dozentinnen



Brigitte Kenzel

Ausbildung zur Zahnarzthelferin, ZMV, Praxismanagerin eazf, QMB, Praxisberaterin der eazf für QM und Hygienemanagement



Ria Röpfl

Ausbildung zur Zahnarzthelferin, ZMV, Praxismanagerin eazf, QMB, Tätigkeit in Zahnarztpraxis im Bereich Abrechnung und Praxisorganisation, Praxisberaterin der eazf für QM

Tageskurs Qualitätsmanagementbeauftragte, ZMV Praxismanager/-innen

Teilnehmerzahl: 16
Kursgebühr: € 395,00
Fortbildungspunkte: 8

Update-Workshop für QMB und Hygienebeauftragte – Virtueller Praxisrundgang

Sie sind in Ihrer Praxis als Qualitätsmanagement- oder Hygienebeauftragte/-r tätig und kümmern sich in einer dieser Funktionen auch um reibungslose Abläufe in den Bereichen Arbeitssicherheit und Hygienemanagement? Sie würden sich gern mit Kolleginnen und Kollegen über deren Erfahrungen und Vorgehensweisen austauschen? Sie wünschen sich praxisbezogene Tipps und ein Update zu aktuellen Fragen rund um QM, Arbeitssicherheit und Hygienemanagement und die Arbeit mit dem QM-System der BLZK? Dann ist dieser Update-Workshop genau richtig für Sie!

Im Mittelpunkt des Workshops stehen konkrete Fragen aus Ihrem Praxisalltag und der Erfahrungsaustausch. Zusammen mit zwei erfahrenen Praxisberaterinnen der eazf begeben Sie sich mit „QM-Brille“ auf einen virtuellen Rundgang durch die Praxis und diskutieren mit Ihren Kurskolleg/-innen Lösungsansätze zu den verschiedenen Fragestellungen. Außerdem informieren Sie sich über Neuerungen und erhalten Tipps zur Weiterentwicklung Ihres QM.

- Wo kann ich mich über Aktualisierungen in den Bereichen QM, Arbeitssicherheit und Hygienemanagement informieren
- Wie gestalte ich in der EDV eine sinnvolle Ablagestruktur für das QM-System der Praxis
- Wo finde ich die erforderlichen Dokumente (Arbeitsanweisungen, Checklisten, ...)
- Wie kann ich das QM/Hygienemanagement im Praxisalltag integrieren (Teamsitzungen, Unterweisungen, ...)
- Diskussion und Beantwortung Ihrer individuellen Fragen und Erfahrungen

Zur gezielten Vorbereitung des Workshops können Sie im Vorfeld Ihre Fragen und Themenwünsche per Mail an info@eazf.de senden.

Hinweis:

Dieser Workshop richtet sich ausschließlich an Teilnehmende, die bereits als QMB oder Hygienebeauftragte tätig sind und in ihren Praxen das QM-System weiterentwickeln wollen. Einen Basiskurs zum Thema QM finden Sie auf Seite 81. Grundlagen zum Hygienemanagement vermittelt der Kurs auf Seite 66, für den Bereich Arbeitssicherheit empfehlen wir den Kurs „Arbeitsschutz und -sicherheit auf Basis des BLZK-Präventionskonzepts“ auf Seite 68.

Kursort	Kursnummer	Datum	Uhrzeit
München	64727	Mittwoch, 13.03.2024	09.00 – 17.00 Uhr
Nürnberg	74781	Mittwoch, 24.07.2024	09.00 – 17.00 Uhr
München	64808	Mittwoch, 23.10.2024	09.00 – 17.00 Uhr

Dozentin



Dora von Bülow

*Ausbildung zur Zahnarzthelferin,
Auditorin für QM, Beraterin im
Bereich Praxisorganisation und
Qualitätsmanagement*

Tageskurs
ZFA, ZMP, ZMF, DH, ZMV
Praxismanager/-innen

Teilnehmerzahl: 16
Kursgebühr: € 385,00

Arbeitsschutz und -sicherheit auf Basis des BLZK-Präventionskonzepts (BuS-Dienst)

Gute Arbeit setzt gute Arbeitsbedingungen voraus. Mitarbeitende sollen ihren Arbeitsplatz am Abend so gesund verlassen können, wie sie ihn am Morgen angetreten haben. Ein wesentlicher Baustein eines funktionierenden Qualitätsmanagementsystems ist die Dokumentation aller Vorgänge und Prozesse, und dazu gehört auch der Arbeitsschutz. Dieser umfasst die gesetzlichen Anforderungen an Arbeitsschutz und -sicherheit, die Einhaltung der RKI-Richtlinien sowie der G-BA-Richtlinie. Grundlage des Kurses ist das Präventionskonzept der BLZK, mit dem die gesetzlich vorgegebenen Arbeitsschutzmaßnahmen durchgeführt werden können.

Arbeitnehmer/Mitarbeiter

- Persönliche Schutzausrüstung
- Erste Hilfe, Verhalten bei Unfällen, Alarmplan
- Mitarbeiterunterweisungen

Arbeitsplatz

- Gefährdungsbeurteilung
- Brandschutz und vorgeschriebene Beschilderung in der Praxis
- Bildschirmarbeitsplatz, Bauliche Anforderungen gemäß RKI

Arbeitsgeräte

- Elektrische Anlagen
- Medizinprodukte
- Bestandsverzeichnis (Geräteliste)
- Röntgenanlagen, Lasergeräte, Sterilisatoren Klasse B
- Druckbehälter/Flüssiggasbehälter

Arbeitsstoffe

- Gefahrstoffe/Betriebsarbeitsstoffe inkl. neue Gefahrstoffsymbole und deren Anwendung
- Betriebsarbeitsstoffkataster (Gefahrstoffliste)
- Vorschriftsmäßige Abfallbeseitigung unter Berücksichtigung des QM

Kursort	Kursnummer	Datum	Uhrzeit
München	64738	Mittwoch, 10.04.2024	09.00 – 17.00 Uhr
Nürnberg	74769	Mittwoch, 26.06.2024	09.00 – 17.00 Uhr

Dozentinnen



Dr. Pia Quaet-Faslem
Dipl. Psychologin, Lehrerin der
Alexander-Technik (ATVD)



Jutta Hillebrand
Lehrerin der Alexander-Technik
(ATVD), Mitgründerin der
Münchner Alexander-Technik
Kooperation

Tageskurs
ZFA, ZMP, ZMF, DH, ZMV
Praxismanager/-innen
Zahnärzte

**Praktische
Übungen**

Teilnehmerzahl: 16
Kursgebühr: € 395,00
Fortbildungspunkte: 11

Ergonomie in Bewegung – So verhindern Sie chronische Rückenschmerzen

Rückenschmerzen, Nackenschmerzen, Erschöpfung: Die hohen körperlichen Belastungen von Zahnärzten und zahnmedizinischem Personal führen vielfach zu Beschwerden im Bewegungsapparat. Ergonomisch gestaltete Produkte können einen Teil zur Verbesserung der Leistungsfähigkeit und Lebensqualität beitragen.

Sie berühren aber einen zentralen Punkt nicht: Wie Sie mit sich selbst umgehen, während Sie in einem anspruchsvollen und forderndem Umfeld arbeiten. Bewegungsgewohnheiten, z.B. wie Sie vor dem Behandlungsstuhl sitzen, sind oft gar nicht bewusst. Häufig sind dies automatische Muster, die mit unnötigem Kraftaufwand und Spannungen verbunden sind und langfristig zu gesundheitlichen Problemen führen.

Im Workshop lernen Sie mit der Alexander-Technik eine „Hilfe zur Selbsthilfe“ kennen, die Sie während der Arbeit unterstützt und keine zusätzliche Zeit kostet. Sie beginnen sich von ungünstigen Bewegungsgewohnheiten zu verabschieden und werden zum Ergonomie-Experten in eigener Sache!

- Im Workshop arbeiten Sie praktisch an Ihren individuellen Fragestellungen
- Sie lernen, ungünstige Arbeitsplatzkonstellationen und Bewegungsgewohnheiten wahrzunehmen
- Sie lernen, „Nein“ zu unnötigen Körperspannungen und Bewegungsmustern zu sagen

Hinweis:

Bitte kommen Sie in bequemer Arbeitskleidung.

Kursort	Kursnummer	Datum	Uhrzeit
München	64761	Mittwoch, 05.06.2024	09.00 – 17.00 Uhr

Dozentin



Marina Nörr-Müller

OP-Schwester im Bereich der MKG-Chirurgie und plastischen Chirurgie, Hygienebeauftragte im stationären Bereich, Fachbuchautorin, QM-Auditorin, Praxisberatung

Tageskurs
ZFA, ZMP, ZMF, DH, ZMV
Praxismanager/-innen

Teilnehmerzahl: 20
 Kursgebühr: € 385,00

Beauftragte/-r für Medizinproduktesicherheit gemäß Medizinprodukte-Betreiberverordnung

Gemäß der Medizinprodukte-Betreiberverordnung muss eine Praxis mit mehr als 20 Mitarbeiter/-innen eine/-n Beauftragte/-n für Medizinproduktesicherheit benennen. Dieser Kurs vermittelt die dafür notwendigen Kenntnisse einschließlich des neuen Themas „Medical Device Regulation (MDR)“.

- Gesetzliche Grundlagen – Was ist neu?
- Die neue Medical Device Regulation (MDR) – Was bedeutet sie für die Zahnarztpraxis?
- Klassifizierung der Medizinprodukte
- Betreiber- und Anwenderpflichten
- Unterweisungen zum Thema Medizinprodukte – Was ist zu beachten?
- Bestandsverzeichnis und Medizinproduktebuch – Erstellung und Pflege
- Vorkommnissen mit Medizinprodukten und deren Meldung
- Aufgaben des/der Beauftragten für Medizinproduktesicherheit

Kursort	Kursnummer	Datum	Uhrzeit
Online	54760	Mittwoch, 05.06.2024	09.00 – 15.00 Uhr
Online	54828	Mittwoch, 20.11.2024	09.00 – 15.00 Uhr

Dozentin



Doris Lederer

*Ganzheitliche Seh- und Visual-
trainerin*

**Tageskurs
ZFA, ZMP, ZMF, DH, ZMV
Praxismanager/-innen
Zahnärzte**

**Praktische
Übungen**

Teilnehmerzahl: 15
Kursgebühr: € 385,00
Fortbildungspunkte: 11

Einfach besser SEHEN! Sehtraining für die Arbeit in der Zahnarztpraxis

Kennen Sie das? Sie sitzen mehrere Stunden am PC und fühlen sich müde und ausgelaugt. Vielleicht haben Sie gerötete Augen, Kopfschmerzen, die Konzentration lässt nach. Ihre Sehschärfe ist verschwommen. Sie spüren Verspannungen im Schulter- und Nackenbereich. Wieso ist das so? Die am meisten beanspruchte Schnittstelle zwischen Ihnen und Ihrem PC sind die Augen. Besonders die verstärkten Tätigkeiten im Nahbereich belasten Ihr visuelles System. Die Ursache der oben erwähnten Beschwerden sind meist nicht organische Fehler, sondern falsche Sehgewohnheiten!

Durch gezieltes Sehtraining kann die Leistungsfähigkeit der Augen wieder hergestellt bzw. verbessert werden!

In diesem Workshop trainieren und erlernen Sie:

- Die Stärkung der Augenfunktion
- Blitzentspannungs-Methoden
- Steigerung des Leistungsvermögens
- Erkennung des peripheren Sehens
- Verbesserung der Gehirnintegration

Der Workshop richtet sich an:

- Visuell beanspruchte Mitarbeiter
- Brillenträger
- Mitarbeiter mit nachlassender Sehkraft
- Mitarbeiter mit visuellen Stress-Symptomen
- Mitarbeiter, die präventiv visuellem Stress vorbeugen möchten

Kursort	Kursnummer	Datum	Uhrzeit
München	64777	Mittwoch, 10.07.2024	09.00 – 17.00 Uhr

Dozentin



Helga Jantzen

Ausbildung zur Zahnarzhelferin und ZMV, Tätigkeit in einer KFO-Praxis mit Schwerpunkt Abrechnungswesen

**Tageskurs
ZFA, ZMV
Praxismanager/-innen**

Teilnehmerzahl: 20
Kursgebühr: € 385,00
Fortbildungspunkte: 8

Kieferorthopädische Abrechnung Basiskurs

Vom Erstuntersuchungstermin bis zum Behandlungsabschluss – dieser Kurs vermittelt Ihnen Grundkenntnisse für die Abrechnung in einer kieferorthopädischen oder kieferorthopädisch tätigen Praxis.

- BEMA-Richtlinien
- KFO-Abrechnungspositionen der BEMA mit Gegenüberstellung der KFO-Abrechnungspositionen der GOZ
- Maßnahmen als alleinige Leistung (ohne KFO-Plan)
- Planerstellung
- Verlängerung/Therapieänderung
- Behandlerwechsel/Kassenwechsel
- Behandlungsabschluss
- Abrechnungsbeispiele

Hinweis:

Empfohlen wird der Aufbaukurs am Folgetag (siehe Seite 73).

Kursort	Kursnummer	Datum	Uhrzeit
München	64710	Mittwoch, 21.02.2024	09.00 – 17.00 Uhr
Nürnberg	74800	Mittwoch, 09.10.2024	09.00 – 17.00 Uhr

Dozentin



Helga Jantzen

Ausbildung zur Zahnarzhelferin und ZMV, Tätigkeit in einer KFO-Praxis mit Schwerpunkt Abrechnungswesen

**Halbtageskurs
ZFA, ZMV
Praxismanager/-innen**

Teilnehmerzahl: 20
Kursgebühr: € 295,00
Fortbildungspunkte: 4

Kieferorthopädische Abrechnung Aufbaukurs

Sie arbeiten in einer kieferorthopädischen oder kieferorthopädisch tätigen Praxis? Dann nutzen Sie die Möglichkeiten einer optimalen und korrekten KFO-Abrechnung, indem Sie Ihre Kenntnisse bei diesem Aufbaukurs erweitern und vertiefen.

- Paragraphen und Bestimmungen der GOZ
- Mehr Zusatzleistungen und andere Leistungen beim GKV-Patienten
- Abrechnung Invisalign und Lingualtechnik
- Hilfestellung beim Umgang mit Privatversicherungen
- KFO-Leistungsnummern der BEL II in Bildern mit Tipps zur BEB-Abrechnung
- Abrechnungsbeispiele

Hinweis:

Vorausgesetzt werden Grundkenntnisse der KFO-Abrechnung, wie sie im Basiskurs zur kieferorthopädischen Abrechnung vermittelt werden (siehe Seite 72).

Kursort	Kursnummer	Datum	Uhrzeit
München	64712	Donnerstag, 22.02.2024	09.00 – 13.00 Uhr
Nürnberg	74801	Donnerstag, 10.10.2024	09.00 – 13.00 Uhr

60 Unterrichtsstunden München, Nürnberg und Regensburg

Teilnehmerzahl: 16
Kursgebühr: € 995,00

Materialliste

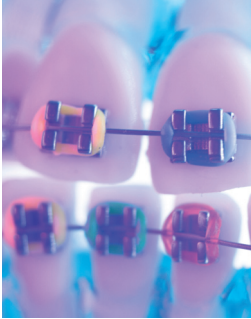

Informationen:

eazf GmbH
Anpassungsfortbildungen
Fallstr. 34
81369 München

Telefon 089 230211434
Telefax 089 230211404
E-Mail: info@eazf.de

Ausführliche Informationen
und eine detaillierte Aufstellung
der Kurstage finden Sie unter
[www.eazf.de/anpassungsfort-](http://www.eazf.de/anpassungsfortbildungen)
[bildungen](http://www.eazf.de/anpassungsfortbildungen).

In Kooperation mit:



**Universitätsklinikum
Regensburg**

Poliklinik für Kieferorthopädie
Prof. Dr. Dr. Peter Proff
Universitätsklinikum Regensburg

Kieferorthopädische Assistenz

Diese Anpassungsfortbildung der BLZK für Zahnmedizinische Fachangestellte (ZFA) vermittelt fundiertes Fachwissen für die Assistenz in einer kieferorthopädischen oder kieferorthopädisch tätigen Praxis. Dabei wird auch der Zusammenhang zwischen privatrechtlichen und gesetzlichen Leistungen thematisiert. Der Unterricht wird in zwei Blöcken zu je drei Tagen durchgeführt. Theoretische Grundlagen werden in praktischen Kurseinheiten am Phantomkopf und in gegenseitigen Übungen vertieft und geübt.

Theorie

- Gesetzliche Grundlagen der Assistenz und Delegation
- Kieferorthopädische Krankheitsbilder und Behandlungsmaßnahmen
- Planung und Durchführung einer kieferorthopädischen Behandlung
- Arbeitssicherheit und Patientenschutz, gesundheitliche Aspekte
- Abrechnung und Aufklärung

Praxis

- Mithilfe bei der Erstellung diagnostischer Planungsunterlagen
- Assistenz bei kieferorthopädischen Präventivmaßnahmen
- Assistenz bei der Behandlung mit festsitzenden Apparaturen
- Spezielle kieferorthopädische Individualprophylaxe

Eine detaillierte Beschreibung aller Kursthemen finden Sie auf der nächsten Seite.

Zulassungsvoraussetzungen / Anmeldeunterlagen

- Erfolgreich abgelegte Abschlussprüfung zur ZFA (Urkunde/Prüfungszeugnis ZFA in Kopie)
- Röntgenbefähigung: Kenntnisnachweis gemäß § 74 Abs. 2 StrlSchG i.v.m. § 49 Abs. 1 Nr. 3 StrlSchG

Hinweis:

Voraussetzung für die Teilnahme an der Anpassungsfortbildung sind Grundkenntnisse in der KFO-Behandlung. Die Praxis sollte bereits kieferorthopädisch behandeln, die erforderlichen Materialien zum Kurs müssen den Teilnehmenden von der Praxis zur Verfügung gestellt werden!

Kursort	Kursnummer	Datum	Uhrzeit
München	34601	02.04. – 04.04.2024	09.00 – 17.00 Uhr
		08.04. – 10.04.2024	09.00 – 17.00 Uhr
Nürnberg	34701	01.07. – 03.07.2024	09.00 – 17.00 Uhr
		08.07. – 10.07.2024	09.00 – 17.00 Uhr
Regensburg	34801	30.09. – 02.10.2024	09.00 – 17.00 Uhr
		07.10. – 09.10.2024	09.00 – 17.00 Uhr

Theoretischer Teil

Kieferorthopädische Krankheitsbilder und Behandlungsmaßnahmen

- Entwicklungsstörungen des Kauorgans
- Dysgnathien, Okklusionsanomalien und Habits
- Prophylaxe von Fehlbildungen der Kiefer
- Extraktions- und Non-Extraktionsbehandlungen

Mundhygiene

- Befunderhebung zur Mundhygiene
- Maßnahmen zur Prophylaxe von Gingivitis und Parodontitis insbesondere bei Multiband-Patienten
- Ursachen für Karies und Erkrankungen der Gingiva sowie des Parodonts

Allgemeine Wirkungsweise herausnehmbarer Geräte und festsitzender Geräte, Grundlagen der Mechanik

- Verschiedene Arten herausnehmbarer Geräte: Aufbau, Wirkungsweise und Anwendung
- „Unsichtbare“ Schienensysteme als Alternative zur Multibandapparatur
- Verschiedene Arten festsitzender Geräte – Aufbau, Wirkungsweise und Anwendung
- Bänder und Brackets
- Ligieren, Transferbogen, Lingualtechnik
- Kieferorthopädische Implantate

Planung und Durchführung einer kieferorthopädischen Behandlung

- Diagnostische Planungsunterlagen in der kieferorthopädischen Behandlung und Unterstützung bei deren Erstellung
- Medizinische und verwaltungsmäßige Dokumentation: Wie führe ich ein Patientenjournal?
- Optimierung von Funktionsabläufen: Zusammenspiel Behandlung, Verwaltung und Labor, Mitteilungspflichten Krankenkasse

Die Retentionsphase

- Maßnahmen rund um den 3-3-Retainer
- Aufklärungsgespräch und kassenrechtliche Konsequenzen bei Behandlungsende

Arbeitssicherheit und Patientenschutz

- Kleine Rückenschule: Tipps und Übungen zur Vermeidung von Rückenproblemen
- Arbeitssicherheit, Qualitätsmanagement und Hygiene in der kieferorthopädischen Praxis

Abrechnung und Aufklärung

- Einführung in das KIG-System
- Kieferorthopädisch relevante Gebührenpositionen nach BEMA und GOZ
- Grundsätzliche Unterschiede bei der Behandlung mit Kassenplan, Kassenplan bei AOK-Vertrag, Privatplan und Selbstzahler
- Das Aufklärungsgespräch mit Patient und Patienteneltern zur Beibehaltung
- Außervertragliche Leistungen im Rahmen der festsitzenden Behandlung

Praktischer Teil (Phantomkopf und gegenseitige Übungen)

Mithilfe bei der Erstellung diagnostischer Planungsunterlagen

- Fotografien und Röntgenbilder
- Abformung für die Herstellung kieferorthopädischer Modelle
- Messungen an kieferorthopädischen Modellen

Assistenz bei der Behandlung mit festsitzenden Apparaturen

- Notwendige Instrumente und Behandlungsmittel
- Mithilfe beim Separieren vor der Beibehaltung
- Vorauswahl, Bestimmen und Anprobe von Bändern und Brackets
- Vorbereitung von intra- und extraoralen Bögen
- Biegen von Bögen und Elementen, Ligieren von Bögen, Anbringen von Zusatzelementen MB-Apparatur, Anlegen Transferbogen

Mundhygiene

- Assistenz bei kieferorthopädischen Präventivmaßnahmen
- Befunderhebung zur Mundhygiene, Zahnreinigung und Erhebung eines Mundhygiene-Index
- Zahnreinigung und Politur vor und nach Einsatz festsitzender Apparaturen
- Information über Aufgaben, Wirkungsweise, Handhabung, Risiken, Pflege
- Versiegelung des Bracket-Umfeldes
- Spezielle kieferorthopädische Individualprophylaxe

Dozentin

**Karin Schwengsbier**

Ausbildung zur Zahnarzthelferin, ZMF und DH, Lehrtätigkeit und Tätigkeit in Zahnarztpraxis mit Schwerpunkt Prophylaxe und PZR

**Tageskurs
ZFA, ZMP, ZMF**

Teilnehmerzahl: 16
Kursgebühr: € 395,00

Materialliste

**Praktischer
Arbeitskurs**

KFO – Durch die Prophylaxebrille betrachtet

Wie gelingt es, Patienten für die Zeit der Behandlung prophylaktisch optimal zu betreuen. Die professionelle Zahnreinigung beim Multiband-Patienten ist eine Herausforderung für die kieferorthopädischen Mitarbeitenden. In diesem Kurs stellen wir Ihnen ein Konzept für die häusliche und professionelle Begleitung ihrer Patienten vor. Darüber hinaus üben Sie am Phantomkopf den Einsatz verschiedener Geräte und Techniken zur professionellen Zahnreinigung.

Theoretische Grundlagen

- Deine Zähne – Dein Problem? Leichtes Spiel für Biofilm
- Gingivitis, ein Indiz für...
- White spot – Problem erkannt, Gefahr gebannt?
- Mundhygiene – Was ist wirklich wichtig?
- Fluoride – Ein Fahrplan für die Praxis und für zu Hause
- CHX und Co – Chemische Plaquekontrolle häuslich und professionell
- PZR – Mit einfachen Mitteln zum Erfolg
- Prophylaktisches Gesamtkonzept

Praktische Übungen am Phantomkopf

- Schall- und Ultraschall
- Scaler
- Luft-Pulver-Wasserstrahlgerät

Hinweis:

Kurs mit praktischen Übungen am Phantomkopf. Bitte bringen Sie zum Kurs einen doppelendigen Scaler SM23 oder S204 mit.

Kursort	Kursnummer	Datum	Uhrzeit
Nürnberg	74803	Montag, 14.10.2024	09.00 – 17.00 Uhr

Dozent



Konrad Uhl

*Ausbildung zum Zahntechniker
mit Meisterprüfung, selbstständige Tätigkeit in eigenem
Dentallabor*

Tageskurs ZFA

Teilnehmerzahl: 14
Kursgebühr: € 395,00

[Materialliste](#)

**Praktischer
Arbeitskurs**

Schienenherstellung im Praxislabor

Die Teilnehmenden erhalten fundierte Kenntnisse und praktische Unterweisungen für die Herstellung von Schienen im Praxislabor. Durch intensive praktische Übungen werden alle Arbeitsabläufe eingehend trainiert.

- Individuelle Arbeitsvorbereitung
- Herstellung von adjustierten Aufbisschienen (inkl. Arbeitsvorbereitung)
- Herstellung von Knirscherschienen
- Schienenpolitur

Kursort	Kursnummer	Datum	Uhrzeit
München	64718	Mittwoch, 06.03.2024	09.00 – 17.00 Uhr
Nürnberg	74768	Samstag, 22.06.2024	09.00 – 17.00 Uhr

Dozentin



Informationen:

eazf GmbH
Anpassungsfortbildungen
Fallstr. 34
81369 München

Telefon 089 230211434
Telefax 089 230211404
E-Mail: info@eazf.de

Ausführliche Informationen und eine detaillierte Aufstellung der Kurstage finden Sie unter www.eazf.de/anpassungsfortbildungen.

40 Unterrichtsstunden München, Nürnberg und Kempten

Teilnehmerzahl: 16
Kursgebühr: € 750,00 zzgl. Materialliste

Für Teilnehmer aus Praxen mit Zugehörigkeit zum Zahnärztlichen Bezirksverband Oberfranken beträgt die Kursgebühr € 635,00 zzgl. Materialliste, soweit die Kursgebühr von der Praxis beglichen wird.

Prothetische Assistenz

Diese Anpassungsfortbildung der BLZK richtet sich an Zahnmedizinische Fachangestellte (ZFA), die sich im Bereich Provisorienherstellung weiterbilden möchten. Die Kursdauer beträgt vier Tage und beinhaltet ein praktisches Intensivtraining im zahnärztlichen Labor.

Theorie

- Gesetzliche Grundlagen der Assistenz und Delegation
- Abformung
- Modell- und Provisorienherstellung
- Arbeitssicherheit und Patientenschutz
- Abrechnung

Praktische Übungen in kleinen Gruppen

- Abformung
- Modellherstellung und dreidimensionales Trimmen
- Provisorienherstellung
- Veneers

Zulassungsvoraussetzungen

- Erfolgreich abgelegte Abschlussprüfung zur ZFA (Urkunde/Prüfungszeugnis ZFA in Kopie)
- Bestätigung über Kenntnisse in der Herstellung von Provisorien und Autopolymerisat
- Röntgenbefähigung: Kenntnissnachweis gemäß § 74 Abs. 2 StrlSchG i.v.m. § 49 Abs. 1 Nr. 3 StrlSchG

Hinweis:

Der Kurs setzt Grundkenntnisse in der Prothetischen Assistenz voraus.

Kursort	Kursnummer	Zeitraum	Uhrzeit
München	34401	11.03. – 14.03.2024	09.00 – 18.00 Uhr
Nürnberg	34101	18.03. – 21.03.2024	09.00 – 18.00 Uhr
München	34402	15.07. – 18.07.2024	09.00 – 18.00 Uhr
Kempten	54002	17.10. – 26.10.2024	09.00 – 18.00 Uhr
Nürnberg	34102	04.11. – 07.11.2024	09.00 – 18.00 Uhr
München	34403	25.11. – 28.11.2024	09.00 – 18.00 Uhr

Dozent



Konrad Uhl

*Ausbildung zum Zahntechniker
mit Meisterprüfung, selbstständige Tätigkeit in eigenem
Dentallabor*

Tageskurs ZFA

Teilnehmerzahl: 14
Kursgebühr: € 395,00

[Materialliste](#)

**Praktischer
Arbeitskurs**

Das Provisorium – Eine wichtige Rolle im interdisziplinären Behandlungskonzept

Dieses Seminar eignet sich besonders für Teilnehmende, die ihre Kenntnisse aus der Anpassungsfortbildung „Prothetische Assistenz“ auffrischen und vertiefen wollen. Folgende Arten von Provisorien werden besprochen und hergestellt:

- Provisorien mit Hilfe eines Alginat- oder Silikonabdrucks
- Provisorien mittels Tiefziehfolie
- Harte Schienen (Miniplast-/Bleachingschienen, Wundverbandplatte)

Intensive praktische Übungen aller Arbeitsschritte versetzen die Teilnehmenden in die Lage, Provisorien sicher und problemlos anfertigen zu können.

Kursort	Kursnummer	Datum	Uhrzeit
München	64750	Mittwoch, 24.04.2024	09.00 – 17.00 Uhr
Nürnberg	74805	Mittwoch, 16.10.2024	09.00 – 17.00 Uhr

Dozent

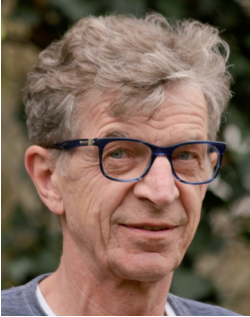

Konrad Uhl

Ausbildung zum Zahntechniker mit Meisterprüfung, selbstständige Tätigkeit in eigenem Dentallabor

Tageskurs ZFA

Teilnehmerzahl: 14
Kursgebühr: € 395,00

Materialliste

**Praktischer
Arbeitskurs**

Kleine Reparaturen von Zahnersatz, Herstellung von individuellen Löffeln und Registrierschablonen

Das Dentallabor Ihrer Praxis ist vielleicht nicht gerade um die Ecke? Die Patienten möchten keinen ganzen Tag oder noch länger ohne Zähne sein, nur weil eine Kleinigkeit beschädigt worden ist? Die Praxis möchte individuelle Abdrucklöffel und Registrierschablonen nicht außer Haus geben müssen?

Ziel des Kurses ist es, Sie fit für diese Aufgaben zu machen. Intensive praktische Übungen aller einzelnen Arbeitsschritte versetzen Sie in die Lage, selbstständig kleine Reparaturen auszuführen sowie individuelle Löffel und Registrierschablonen anzufertigen.

- Kleine Prothesenreparaturen (Bruch, Sprung, Zahn wieder befestigen)
- Politur von Teil- und Vollprothesen
- Herstellung von Registrierschablonen aus lichthärtendem Kunststoff mit Wachswällen
- Herstellung individueller Abdrucklöffel für den teilbezahnten Kiefer aus lichthärtendem Kunststoff
- Herstellung von Funktionslöffeln für die Totalprothetik aus lichthärtendem Kunststoff

Dieser Kurs richtet sich an ZFA, die bereits Grundkenntnisse im Umgang mit Gips und Kunststoff mitbringen. Nach unserem Workshop haben Sie Ihre Fertigkeiten soweit vertieft, dass Sie vorgenannte Aufgaben eigenverantwortlich ausführen können.

Kursort	Kursnummer	Datum	Uhrzeit
Nürnberg	74756	Mittwoch, 08.05.2024	09.00 – 17.00 Uhr
München	64824	Samstag, 16.11.2024	09.00 – 17.00 Uhr

Dozentin



Brigitte Kühn

Ausbildung zur Zahnarzthelferin und ZMV, QM-Auditorin, Lehr- und Praxistätigkeit mit den Schwerpunkten Organisation, Verwaltung, Telefon, Marketing und Qualitätsmanagement

Tageskurs
ZFA, ZMP, ZMF, DH, ZMV
Praxismanager/-innen

Teilnehmerzahl: 20
Kursgebühr: € 385,00
Fortbildungspunkte: 8

Einführung in das Qualitätsmanagement Basisseminar

Sie sind an den Grundlagen und der Weiterentwicklung eines Qualitätsmanagement-Systems interessiert? Sie wissen um Ihre Ressourcen und möchten diese optimal einsetzen? In diesem Training sind Sie richtig: Schaffen Sie die Grundlagen für ein individuelles und schlüssiges Qualitätsmanagement für Ihre Praxis.

Grundlagen des Qualitätsmanagements

- Aktuelle Richtlinien GBA – § 137 Absatz 1 Nr. 1 SGB V
- Wer übernimmt welche QM-relevanten Aufgaben?
- Vorteile erkennen und umsetzen

Einführen des Qualitätsmanagements

- Voraussetzungen
- Ist-Zustand bis Soll-Zustand: Hilfsmittel SWOT-Analyse
- Verantwortlichkeiten festlegen – Einbindung aller Mitarbeiter

Umsetzen des Qualitätsmanagements

- Arbeitsabläufe festlegen, implementieren und sichern

Dokumentation und Aufwand

- Praxisleitbild, Praxisziele
- Prozesse, Organigramm, Flussdiagramme
- Arbeitsanweisungen und Checklisten
- Qualitätsmanagement-Handbuch erstellen

Hinweis:

Soweit Sie als Qualitätsmanagementbeauftragte in Ihrer Praxis tätig sind oder tätig werden wollen, empfehlen wir Ihnen die berufsbegleitende Weiterqualifizierung zur/zum „Qualitätsmanagementbeauftragten (QMB) eazF“ (siehe Seite 36).

Kursort	Kursnummer	Datum	Uhrzeit
München	64713	Mittwoch, 28.02.2024	09.00 – 17.00 Uhr
Nürnberg	74758	Mittwoch, 15.05.2024	09.00 – 17.00 Uhr

Dozentin



Regina Kraus

Ausbildung zur Zahnarzthelferin, ZMV, Praxismanagerin eazf, Fachwirtin im Sozial- und Gesundheitswesen (IHK), Betriebswirtin Zahnmedizin, DSB und DSA (TÜV), Lehrtätigkeit mit Schwerpunkt Praxisorganisation und Abrechnung, Praxisberaterin der eazf für QM und Datenschutz

Hinweis:

Sie benötigen einen externen Datenschutzbeauftragten? Die eazf Consult GmbH verfügt über entsprechend qualifizierte Beraterinnen, die die Funktion der Datenschutzbeauftragten für Ihre Praxis übernehmen.

Bei Interesse wenden Sie sich bitte an:

eazf Consult GmbH,
Doreen Mauermann
Telefon 089 230211416
E-Mail: dsb@eazf.de

Tageskurs
ZFA, ZMP, ZMF, DH, ZMV
Praxismanager/-innen

Online

Teilnehmerzahl: 20
Kursgebühr: € 385,00
Fortbildungspunkte: 8

Datenschutzbeauftragte/-r in der Zahnarztpraxis

Von wenigen Ausnahmen abgesehen, gilt die Europäische Datenschutz-Grundverordnung (DSGVO) auch für Zahnarztpraxen. Grundsätzlich gilt: Liegt die Zahl der mit der Datenverarbeitung beschäftigten Personen über der gesetzlich vorgegebenen Mindestzahl, muss ein/-e Datenschutzbeauftragte/-r benannt werden. Unabhängig von der gesetzlichen Pflicht empfiehlt sich angesichts der vielfältigen Fragestellungen im Datenschutz die freiwillige Benennung von Datenschutzbeauftragten.

Dieser Kurs zum/zur „Datenschutzbeauftragten in der Zahnarztpraxis eazf“ wurde speziell für die Anforderungen der Zahnarztpraxis konzipiert. Er vermittelt in kompakter Form neben den aktuellen gesetzlichen Vorschriften zum Datenschutz auch Spezialkenntnisse im Bereich der Zahnarztpraxis. Ein besonderer Schwerpunkt des Kurses liegt in der praktischen Umsetzung und konkreten Anwendungsbeispielen.

Vermittlung von theoretischen Kenntnissen

- Grundlagen des Datenschutzes
- Ziele, Aufbau und rechtliche Hintergründe: DSGVO und BDSG, SGB
- Datengeheimnis, Straf- und Bußgeldvorschriften
- Aufgaben, Rechte und Pflichten des Datenschutzbeauftragten
- Datenschutz-Organisation in der Zahnarztpraxis
- Mitarbeiterdatenschutz, Einwilligungen, Veröffentlichungen
- IT-Sicherheitsmaßnahmen (technisch, organisatorisch)

Praktische Anwendung mit Umsetzungsbeispielen

- Umgang mit Patientendaten und Patientenkarteeien
- Übermittlung von Daten an z. B. Factoringunternehmen, Sozialversicherungsträger
- Auskunft an Angehörige, Entbindung von der Schweigepflicht
- Dokumentation, Archivierung
- Auftragsverarbeitung und Verzeichnis der Verarbeitungstätigkeiten in der Zahnarztpraxis

Kursort	Kursnummer	Datum	Uhrzeit
Online	54716	Freitag, 01.03.2024	09.00 – 17.00 Uhr
Online	54802	Freitag, 11.10.2024	09.00 – 17.00 Uhr

Dozentinnen



Brigitte Kenzel

Ausbildung zur Zahnarzthelferin, ZMV, Praxismanagerin eazf, QMB, Praxisberaterin der eazf für QM und Hygienemanagement



Ria Röpfl

Ausbildung zur Zahnarzthelferin, ZMV, Praxismanagerin eazf, QMB, Tätigkeit in Zahnarztpraxis im Bereich Abrechnung und Praxisorganisation, Praxisberaterin der eazf für QM

Tageskurs Qualitätsmanagementbeauftragte, ZMV Praxismanager/-innen

Teilnehmerzahl: 16
Kursgebühr: € 395,00
Fortbildungspunkte: 8

Update-Workshop für QMB und Hygienebeauftragte – Virtueller Praxisrundgang

Sie sind in Ihrer Praxis als Qualitätsmanagement- oder Hygienebeauftragte/-r tätig und kümmern sich in einer dieser Funktionen auch um reibungslose Abläufe in den Bereichen Arbeitssicherheit und Hygienemanagement? Sie würden sich gern mit Kolleginnen und Kollegen über deren Erfahrungen und Vorgehensweisen austauschen? Sie wünschen sich praxisbezogene Tipps und ein Update zu aktuellen Fragen rund um QM, Arbeitssicherheit und Hygienemanagement und die Arbeit mit dem QM-System der BLZK? Dann ist dieser Update-Workshop genau richtig für Sie!

Im Mittelpunkt des Workshops stehen konkrete Fragen aus Ihrem Praxisalltag und der Erfahrungsaustausch. Zusammen mit zwei erfahrenen Praxisberaterinnen der eazf begeben Sie sich mit „QM-Brille“ auf einen virtuellen Rundgang durch die Praxis und diskutieren mit Ihren Kurskolleg/-innen Lösungsansätze zu den verschiedenen Fragestellungen. Außerdem informieren Sie sich über Neuerungen und erhalten Tipps zur Weiterentwicklung Ihres QM.

- Wo kann ich mich über Aktualisierungen in den Bereichen QM, Arbeitssicherheit und Hygienemanagement informieren
- Wie gestalte ich in der EDV eine sinnvolle Ablagestruktur für das QM-System der Praxis
- Wo finde ich die erforderlichen Dokumente (Arbeitsanweisungen, Checklisten, ...)
- Wie kann ich das QM/Hygienemanagement im Praxisalltag integrieren (Teamsitzungen, Unterweisungen, ...)
- Diskussion und Beantwortung Ihrer individuellen Fragen und Erfahrungen

Zur gezielten Vorbereitung des Workshops können Sie im Vorfeld Ihre Fragen und Themenwünsche per Mail an info@eazf.de senden.

Hinweis:

Dieser Workshop richtet sich ausschließlich an Teilnehmende, die bereits als QMB oder Hygienebeauftragte tätig sind und in ihren Praxen das QM-System weiterentwickeln wollen. Einen Basiskurs zum Thema QM finden Sie auf Seite 81. Grundlagen zum Hygienemanagement vermittelt der Kurs auf Seite 66, für den Bereich Arbeitssicherheit empfehlen wir den Kurs „Arbeitsschutz und -sicherheit auf Basis des BLZK-Präventionskonzepts“ auf Seite 68.

Kursort	Kursnummer	Datum	Uhrzeit
München	64727	Mittwoch, 13.03.2024	09.00 – 17.00 Uhr
Nürnberg	74781	Mittwoch, 24.07.2024	09.00 – 17.00 Uhr
München	64808	Mittwoch, 23.10.2024	09.00 – 17.00 Uhr

Dozentin



Sabine Nemec

Dipl.-Wirtsch.-Ing (FH), freiberufliche Marketing-Beratung und Fortbildung für Zahnarztpraxen, diplomierte Management-Trainerin (TAM)

Tageskurs
ZFA, ZMP, ZMF, DH, ZMV
Praxismanager/-innen
Zahnärzte

**Praktische
 Übungen**

Teilnehmerzahl: 16
 Kursgebühr: € 385,00
 Fortbildungspunkte: 7

Dental English – Welcoming the Patient Fit in der Betreuung englischsprechender Patienten

Ein „How can we help you?“ gibt dem Patienten das Gefühl „hier bin ich gut aufgehoben, hier versteht man mich“. Es ist der Beginn eines guten Vertrauensverhältnisses zwischen der Praxis und dem englischsprechenden Patienten. Dieser Sprachkurs fokussiert auf die Anforderungen und den Arbeitsalltag des gesamten Teams einer Zahnarztpraxis mit dem Ziel, den Patienten bestmöglich zu betreuen, Sicherheit in der Kommunikation und Umgang mit „internationalen“ Patienten zu gewinnen und so den Behandlungserfolg zu unterstützen.

- Sich mit dem Patienten auf Englisch unterhalten können
- Vertrauen aufbauen, Auffrischen und Erweiterung des berufsrelevanten Wortschatzes
- Mehr Sicherheit für die eigene Sprachkompetenz
- Kommunikation in Standardsituationen, sowie optimale und sichere Betreuung des englischsprechenden Patienten

In angenehmer und lockerer Atmosphäre greift der Kurs handlungsorientiert alltägliche Gegebenheiten aus unterschiedlichen Bereichen des Patientendialogs und -umgangs auf. Die Sprachkompetenz wird anhand zahlreicher Hörverständnis- und Sprechübungen geschult. Mittels motivierender Aufgaben wie Fragebögen, Quizzes, Partnerübungen und Gruppenarbeiten werden Barrieren, sich in der Fremdsprache auszudrücken, abgebaut und überwunden.

Hinweis:

Der Kurs setzt gute englische Grundkenntnisse voraus und wird in Deutsch und Englisch gehalten. Bitte bringen Sie ein Englisch-Deutsches Wörterbuch mit.

Kursort	Kursnummer	Datum	Uhrzeit
München	64731	Mittwoch, 20.03.2024	09.00 – 16.00 Uhr

Dozentin



Brigitte Kühn

Ausbildung zur Zahnarzthelferin und ZMV, QM-Auditorin, Lehr- und Praxistätigkeit mit den Schwerpunkten Organisation, Verwaltung, Telefon, Marketing und Qualitätsmanagement

**Tageskurs
ZFA, ZMP, ZMF, DH, ZMV
Praxismanager/-innen**

Teilnehmerzahl: 16
Kursgebühr: € 385,00
Fortbildungspunkte: 8

Die Rezeption – Das Herz der Praxis

Sie haben es in der Hand. Mit gezielter Planung, Organisation und Kontrolle bringen Sie Ruhe in den hektischen Praxisalltag und schaffen nachhaltig Gewinne – finanziell, menschlich, persönlich. Üben Sie erfolgreiches und gezieltes Organisieren und festigen Sie damit Ihre Patientenbeziehungen. Machen Sie Ihre Praxis zu einem beliebten Ort im Gesundheitsnetz. Der Arbeitsalltag wird für Sie und Ihre Patienten angenehmer und erfreulicher.

Organisation

- Selbstorganisation – Was mache ich wie und wann?
- Stimmen Praxisstruktur und Abläufe?
- Ist die Dokumentation nachvollziehbar für jeden im Team?
- Wie nutzen Sie das Qualitätsmanagement?
- Sind Ihre Checklisten und Arbeitsplatzbeschreibungen alltagstauglich?

Kommunikation

- Umgang mit Kritik und Beschwerden
- Regelmäßige Überprüfung von Kommunikation und Kooperation
- Team-Gespräche sind sachlich und produktiv
- Zwischenmenschliches wird ernst genommen

Zeitmanagement

- So wird terminieren leichter
- Zeitsparen muss nicht weh tun
- Termine sind kein Diktat, sondern eine Vereinbarung
- Der „schwierige Patient“ – Eine Herausforderung

Kursort	Kursnummer	Datum	Uhrzeit
München	64732	Mittwoch, 20.03.2024	09.00 – 17.00 Uhr
Nürnberg	74772	Mittwoch, 03.07.2024	09.00 – 17.00 Uhr
München	64799	Mittwoch, 09.10.2024	09.00 – 17.00 Uhr

Dozent



Dr. Marc Elstner

Studium der Wirtschaftspädagogik und Betriebswirtschaftslehre, beratender Betriebswirt, Steuerfachangestellter, Lehrbeauftragter an verschiedenen Hochschulen

**Tageskurs
ZMV
Praxismanager/-innen**

Teilnehmerzahl: 12
Kursgebühr: € 385,00

Workshop Selbstständigkeit: Unternehmensgründung für ZMV und PM

Für viele Zahnmedizinische Verwaltungsassistent/-innen (ZMV) und Praxismanager/-innen ist die Entscheidung für eine berufliche Selbstständigkeit ein interessanter und wichtiger Schritt, zumal auch das Unternehmen Zahnarztpraxis bei administrativen Aufgaben wie Abrechnung, Praxis- und Qualitätsmanagement, Kalkulation von Dienstleistungen oder Konfliktmanagement vermehrt auf selbstständig tätige Mitarbeitende zurückgreift. Hier bieten sich vielfältige Chancen, durch die sich bei richtiger betriebswirtschaftlicher Planung eine wirtschaftlich lukrative Grundlage eröffnet.

Dieser Workshop hilft Ihnen, einen fundierten Überblick zu gewinnen, ob eine (Teil-)Selbstständigkeit für Sie interessant sein könnte. Tipps im Umgang mit Behörden (z.B. dem Finanzamt und Sozialversicherungsträgern) runden das Seminarangebot ab. Ziel des Workshops ist es, den Einstieg in die Selbstständigkeit so einfach wie möglich zu gestalten.

- (Teil-)Selbstständig oder voll unternehmerisch tätig?
- Von der Geschäftsidee zum eigenen Unternehmen
- Gewerbe oder Freiberuflichkeit?
- Alles rund ums Finanzamt: Leasing-Auto, Arbeitsmittel, Fachzeitschriften, Steuertipps für Betriebsausgaben
- Umsatzsteuer leicht gemacht
- Sozialversicherung und Scheinselbstständigkeit
- Rechnungen schreiben und Dienstleistungsvertrag
- Marketing: Kundengewinnung und Kundenbindung

Hinweis:

Bitte beachten Sie auch das Existenzgründungs-Coaching für ZMV und PM auf Seite 50. Teilnehmer des „Workshops Selbstständigkeit“ erhalten für das Coaching einen reduzierten Stundensatz.

Kursort	Kursnummer	Datum	Uhrzeit
München	64735	Samstag, 23.03.2024	09.00 – 17.00 Uhr

Dozentin



Susanne Eßer

Ausbildung zur Zahnarzthelferin und ZMV, Ausbildereignungsprüfung IHK, Betriebswirtin IHK

2-Tage-Kurs Wiedereinsteiger/-innen ZFA

Teilnehmerzahl: 24
Kursgebühr: € 475,00

Intensiv-Kurs Verwaltung

Vorbereitung für die Aufstiegsfortbildung zum/zur Zahnmedizinische/-r Verwaltungsassistent/-in ZMV

Dieser Intensiv-Kurs richtet sich vor allem an Interessenten der Aufstiegsfortbildung zum/zur ZMV, die ihre Berufsschulkenntnisse im Bereich Verwaltung und Abrechnung auffrischen wollen. Natürlich steht der Kurs auch all denen offen, die ihre Kenntnisse im Verwaltungsbereich unabhängig von einem weiterführenden ZMV-Kurs aktualisieren wollen.

- Update der Abrechnung in den Bereichen Kons/Chir, ZE, inkl. Festzuschüsse
- Fachkunde (Reaktivierung von Berufsschulwissen)
- Allgemeines Grundwissen, Schwerpunkt Gesundheitswesen
- Wichtige Vertragswerke in der Zahnarztpraxis
- Verwaltungsvorschriften und -regelungen

Kursort	Kursnummer	Datum	Uhrzeit
München	64736	Montag, 25.03.2024	09.00 – 17.00 Uhr
		Dienstag, 26.03.2024	09.00 – 17.00 Uhr
Nürnberg	74775	Montag, 08.07.2024	09.00 – 17.00 Uhr
		Dienstag, 09.07.2024	09.00 – 17.00 Uhr
Nürnberg	74798	Montag, 07.10.2024	09.00 – 17.00 Uhr
		Dienstag, 08.10.2024	09.00 – 17.00 Uhr
München	64818	Montag, 11.11.2024	09.00 – 17.00 Uhr
		Dienstag, 12.11.2024	09.00 – 17.00 Uhr

Dozentin



Regina Kraus

Ausbildung zur Zahnarzthelferin, ZMV, Praxismanagerin eazf, Fachwirtin im Sozial- und Gesundheitswesen (IHK), Betriebswirtin Zahnmedizin, DSB und DSA (TÜV), Lehrtätigkeit mit Schwerpunkt Praxisorganisation, Praxisberaterin der eazf für QM und Datenschutz

Halbtageskurs Datenschutzbeauftragte Datenschutzverantwortliche in Zahnarztpraxen

Online

Teilnehmerzahl: 20
Kursgebühr: € 295,00
Fortbildungspunkte: 4

Update Datenschutz

Dieser Kurs wendet sich an Datenschutzbeauftragte, Praxisinhaber und Mitarbeitende, die den Datenschutz in der Praxis umsetzen. Der Gesetzgeber erwartet in Art. 37 Abs. 5 DSGVO von Datenschutzbeauftragten den Nachweis der Fachkunde. Diese soll regelmäßig aktualisiert und der Nachweis hierüber erbracht werden.

Immer häufiger finden regelmäßige Überprüfungen durch die Landesdatenschutzbehörden statt. Diese Überprüfungen sollen auch für Zahnarztpraxen ausgeweitet werden. Die noch sehr ungenaue Auslegung der DSGVO und des BDSG-neu erfordern eine laufende Beschäftigung mit dem Thema Datenschutz, um die Anforderungen des Gesetzgebers zu erfüllen. Auch ohne die Pflicht zur Bestellung eines Datenschutzbeauftragten müssen die Anforderungen des Datenschutzes in der Praxis eingehalten werden.

Der Kurs vermittelt insbesondere Vorgehensweisen zur Optimierung der Datenschutzdokumentation in der Zahnarztpraxis innerhalb der Pflicht zur Dokumentation und informiert zu aktuellen Entwicklungen und Themen.

- Aktuelle Entwicklung im Datenschutz
- Umsetzung und Sanktionen der Datenschutzbehörden
- ePrivacy-Verordnung und Cookies – Aktueller Stand
- Erörterung praxisbezogener Fragen und Probleme

Hinweis:

Sie benötigen einen externen Datenschutzbeauftragten? Die eazf Consult GmbH verfügt über entsprechend qualifizierte Beraterinnen, die die Funktion der Datenschutzbeauftragten für Ihre Praxis übernehmen. Bei Interesse wenden Sie sich bitte an: eazf Consult GmbH, Doreen Mauermann, Tel. 089 230211416, E-Mail dsb@eazf.de.

Kursort	Kursnummer	Datum	Uhrzeit
Online	54741	Mittwoch, 10.04.2024	14.00 – 18.00 Uhr
Online	54793	Mittwoch, 18.09.2024	14.00 – 18.00 Uhr

Dozent



Joachim Brandes

Studium der Volks- und Betriebswirtschaft, Staatsexamen zum Dipl.-Handelslehrer, freiberufliche Tätigkeit im Bereich zahnärztliche Fortbildung und Praxisberatung

**Tageskurs
ZFA, ZMP, ZMF, DH, ZMV
Praxismanager/-innen
Zahnärzte**

Teilnehmerzahl: 20
Kursgebühr: € 385,00
Fortbildungspunkte: 8

Die „First Class Praxis“ – Höchste Kompetenz bei Beratung und Patientenservice

Jeder Patient fühlt sich in der Zahnarztpraxis von heute als Kunde und zahlt den Preis für eine hochqualitative Leistung und eine exzellente individuelle Beratung.

Nur eine klar strukturierte Vorbereitung auf jedes Beratungsgespräch und das kompetente Reagieren auf kritische Fragen der Patienten garantieren den erfolgreichen Abschluss. Überzeugen und motivieren Sie besonders Ihre unentschlossenen Patienten, überlassen Sie nichts dem Zufall und planen Sie den genauen Ablauf der Gespräche.

Dieser Workshop gibt Ihnen rhetorische Sicherheit sowie viele in der Praxis erfolgreich angewendete und sofort umsetzbare Tipps. Damit sind Sie optimal auf den Praxisalltag vorbereitet.

- Patientenorientierte Sprache in der Praxis und am Telefon
- Positives Formulieren und konzentriertes Zuhören
- Corporate Identity – die gemeinsame Sprachplattform in der Praxis
- Wünsche erkennen – Wünsche erfüllen
- Professionelle Vorbereitung auf das Patientenberatungsgespräch
- Nutzenargumentation und Lösungsvorschläge
- Körpersprache als nonverbale Kommunikation
- Gezielter Einsatz von Fragetechniken
- Richtiger Umgang mit Patienteneinwänden („... zu teuer“)
- Einbindung der Mitarbeiter/-innen in die Beratung

Kursort	Kursnummer	Datum	Uhrzeit
München	64745	Mittwoch, 17.04.2024	09.00 – 17.00 Uhr
Nürnberg	74773	Mittwoch, 03.07.2024	09.00 – 17.00 Uhr

Dozentin



Brigitte Kühn

Ausbildung zur Zahnarzhelferin und ZMV, QM-Auditorin, Lehr- und Praxistätigkeit mit den Schwerpunkten Organisation, Verwaltung, Telefon, Marketing und Qualitätsmanagement

**Tageskurs
ZFA, ZMP, ZMF, DH, ZMV
Praxismanager/-innen
Wiedereinsteiger/-innen**

Teilnehmerzahl: 16
Kursgebühr: € 385,00
Fortbildungspunkte: 8

Willkommen am Telefon – Der erste Eindruck

Über einen erfolgreichen Gesprächsverlauf entscheiden Ihre innere Überzeugung und positive Einstellung. Patienten spüren es in den ersten Sekunden: Wird ihr Anliegen ernst und respektvoll angenommen? Mit praktischen Übungen stärken Sie Ihre Fähigkeiten am Telefon und lernen, mit der Vielfachbelastung an der Rezeption besser umzugehen. Trainieren Sie mit mir Ihre Telefonkompetenz!

Grundsätzliches

- Das Einmaleins der Telefon-Kommunikation
- Planung des Telefontags
- Recall-Systeme, Terminbestätigungen
- Nachbereiten der Telefonate
- Abschirmung des Chefs / der Chefin
- Persönlichkeit und Einfühlungsvermögen
- Aktives Zuhören
- Das wichtige Instrument „Stimme“

Praktisches

- Richtige und verständliche Vorstellung und Begrüßung
- Verunsicherte und fordernde Patienten, Schmerzpatienten
- Umgangsformen, Wertschätzung und Respekt
- Gezieltes Beraten und Argumentieren
- Unterschied zwischen konstruktiver und destruktiver Kommunikation
- Sachliches und Organisatorisches passend verbinden
- Anrufbeantworter – Sinnvolles Hilfsmittel

Kursort	Kursnummer	Datum	Uhrzeit
München	64751	Mittwoch, 24.04.2024	09.00 – 17.00 Uhr
Nürnberg	74770	Mittwoch, 26.06.2024	09.00 – 17.00 Uhr
München	64822	Mittwoch, 13.11.2024	09.00 – 17.00 Uhr

Dozentin



Lisa Dreischer

Diplompädagogin, EDV-Trainerin, Ausbildung in Gesprächsführung und Gesprächstherapie, selbstständige Tätigkeit als Trainerin, Beraterin und Coach

**Tageskurs
ZFA, ZMP, ZMF, DH, ZMV
Praxismanager/-innen
Zahnärzte**

Teilnehmerzahl: 16
Kursgebühr: € 385,00
Fortbildungspunkte: 8

Schlagfertigkeit im Praxisalltag

Kommt Ihnen das bekannt vor? Irgendjemand macht eine Bemerkung und die „richtige“ Antwort stellt sich bei Ihnen erst viel später oder gar nicht ein. Dies wird besonders unangenehm in beruflichen Situationen, zum Beispiel im Umgang mit schwierigen Patienten oder im Umgang mit Beschwerden und Reklamationen.

Doch gerade Ihre Schlagfertigkeit in solchen Situationen können Sie lernen und trainieren. Und wie nebenbei wird Ihr Selbstbewusstsein noch gesteigert und Sie bestimmen, wer mit einem besseren Gefühl aus der Situation geht. Das Thema Schlagfertigkeit wird in diesem Seminar noch abgerundet durch die wichtigen Aspekte des Einsatzes von Körpersprache und Stimme.

In einem abwechslungsreichen und spannendem Workshop lernen Sie, sich in alltäglichen Praxissituationen gezielt und erfolgreich durchzusetzen.

- Natürlich bleiben und einen persönlichen Stil finden
- Bausteine der Schlagfertigkeit
- Verhalten bei kritischen Fragen
- Fragetypen
- Vorwurf kontern
- Umgang mit schwierigen Patienten
- Umgang mit Beschwerden und Reklamationen
- Mit Einwänden richtig umgehen
- Umgang in Stresssituationen
- Mit guter Stimme und Stimmung begeistern

Kursort	Kursnummer	Datum	Uhrzeit
München	64759	Mittwoch, 15.05.2024	09.00 – 17.00 Uhr
Nürnberg	74796	Mittwoch, 02.10.2024	09.00 – 17.00 Uhr

Dozentin



Sabine Nemeč

Dipl.-Wirtsch.-Ing (FH), freiberufliche Marketing-Beratung und Fortbildung für Zahnarztpraxen, diplomierte Management-Trainerin (TAM)

**Halbtageskurs
ZFA, ZMP, ZMF, DH, ZMV
Praxismanager/-innen
Zahnärzte**

Teilnehmerzahl: 16
Kursgebühr: € 295,00
Fortbildungspunkte: 4

Social Media – Neue Wege der Patienten- und Mitarbeitergewinnung

Mailen, chatten, recherchieren, liken, folgen – Facebook & Co. haben Einfluss auf Patienten und ihre Entscheidungen. Rund 80 % der Deutschen nutzen soziale Medien. Jeder vierte Onliner hat sogar schon einmal ein Produkt oder eine Dienstleistung erworben, die ihm zuvor privat über einen Social-Media-Kanal empfohlen wurde. Welche Möglichkeiten sind für eine Zahnarztpraxis jedoch sinnvoll und wie nutzt man sie?

In diesem Workshop erhalten Sie viele Anregungen, um die sozialen Medien für Ihr Praxismarketing sinnvoll zu nutzen und Ihre Ziele – neue Patienten, mehr Bekanntheit, Mitarbeitersuche, Leistungen vorstellen, u.v.m. – zu erreichen.

- Basics zu den sozialen Medien: Verhalten, Begriffe und Tools
- Wer sind die Big Player und wen braucht man wirklich?
- Umgang mit Facebook & Co.
- Ohne Zeitdruck: Inhalte planen und umsetzen
- Troubleshooting: Was tun in schwierigen Situationen?
- Tipps und Tricks zur Umsetzung

Kursort	Kursnummer	Datum	Uhrzeit
Online	54765	Mittwoch, 12.06.2024	14.00 – 18.00 Uhr
Online	54831	Mittwoch, 27.11.2024	14.00 – 18.00 Uhr

Dozentin



Annalisa Neumeyer

Dipl.-Sozialpädagogin, approbierte Kinder- und Jugendlichen-psychotherapeutin, Therapeutin für Klinische Hypnose (M.E.G.), Urheberin des Therapeutischen Zauberns®, eigene Praxis für Klinische Hypnose (M.E.G.), Sachbuchautorin

**Tageskurs
ZFA, ZMP, ZMF, DH, ZMV
Praxismanager/-innen
Zahnärzte**

Teilnehmerzahl: 18
Kursgebühr: € 385,00
Fortbildungspunkte: 7

Die Angst vergeht – der Zauber bleibt! Zauberhaft leichter Umgang mit ängstlichen Kindern und Eltern in der Zahnarztpraxis

Wenn kleine Patienten mit großen Ängsten in die Zahnarztpraxis kommen und partout den Mund nicht öffnen wollen, kostet es Kraft und Zeit, sie zur Mitarbeit zu bewegen. Manchmal „gewinnt“ der Zahnarzt – und manchmal die kleinen Patienten. In dieser psychotherapeutischen Fortbildung erlernen Sie, wie Sie einfach, schnell und auf kindgerechte Weise die kleinen, ängstlichen Patienten zur Mitarbeit während der Zahnbehandlung motivieren und gewinnen können.

- Wenn die Zahnbürste kleine weiße Wolken auf die Zähne malt: Erlernen Sie statt trockener Prophylaxe-Erklärungen zauberhafte, hypno-therapeutische Strategien zur Motivation der Kinder zur Zahnpflege
- Positive Kommunikation: Im Seminar stöbern wir unsere Angst verstärkenden Negativsuggestionen auf – wie zum Beispiel „du brauchst keine Angst zu haben“, „es tut nicht weh“ oder „heute wird nicht gebohrt“ – und ersetzen sie durch Positivsuggestionen. Sie üben auch das Umdeuten und Umbenennen
- Entspannung von Angstpatienten: Sie erhalten eine Einführung in das Erlernen der Trancesprache
- Ihr psychologisches Werkzeug: Sie erlernen nützliche Tricks aus der therapeutischen Zauberkiste für den Umgang mit dem ängstlichen, schreienden und bockigen Kind, dabei spielen magische Helfer, Ablenkungsaufgaben, Zauberkunststücke und Belohnungen eine große Rolle
- Der Umgang mit den Eltern: Lernen Sie, wie Sie das unbeabsichtigte Übertragen von Ängsten der Eltern auf das Kind verhindern

Kursort	Kursnummer	Datum	Uhrzeit
München	64138	Mittwoch, 26.06.2024	09.00 – 16.00 Uhr

Dozentin



Christine Rieder

*Dipl. Betriebswirtin (FH),
Praxis-Erfolgstrainerin und
Coach für Persönlichkeits-
entwicklung, Kommunikation,
Resilienz und Lebensfreude,
Fachbuchautorin*

**Tageskurs
ZFA, ZMP, ZMF, DH, ZMV
Praxismanager/-innen
Zahnärzte**

Teilnehmerzahl: 16
Kursgebühr: € 385,00
Fortbildungspunkte: 8

Souveräner Umgang mit schwierigen Patienten- und Persönlichkeitstypen

Gelassen und freundlich zu reagieren, insbesondere bei schwierigen Patiententypen, kostet im Normalfall viel Energie. Am Ende des Tages fühlt man sich dann häufig ausgepowert und kraftlos. Positive Gefühle systematisch erzeugen zu können, ist jedoch eine Fertigkeit, die man lernen kann.

Im Beruflichen stellt die Gratwanderung zwischen Nähe und Distanz sowie die selbstgesteuerte und gezielte Gestaltung der beruflichen Dienstleistungsbeziehung zum Patienten eine wichtige Herausforderung für den Erfolg der Praxis dar.

In diesem praxisnahen Workshop bekommen Sie gezielte berufliche Verhaltensstrategien für einen professionellen Umgang mit den vielfältigen Patienten- und Persönlichkeitstypen vermittelt, um so mit Ihrer Energie schonend und bewusst umzugehen. So bleiben Sie den ganzen Tag über sicher und souverän!

- Check-up: Welcher Arzt-/Mitarbertertyp bin ich?
- Grundlagenwissen zu den verschiedenen Patiententypen
- Aufbau von positiven Verhaltensstrategien für schwierige Patienten- und Persönlichkeitstypen
- Emotionale Klarheit in der Patientenbeziehung: Balance zwischen Nähe und Distanz
- Negative Gefühle schnell neutralisieren – Energietank aufladen
- Zuhause schnell abschalten und Energiereserven aufbauen

Kursort	Kursnummer	Datum	Uhrzeit
München	64774	Mittwoch, 03.07.2024	09.00 – 17.00 Uhr

Dozenten



Stephan Grüner

Dipl.-Volkswirt, Geschäftsführer der BLZK und eazf GmbH, ZEP Zentrum für Existenzgründer und Praxisberatung, Ausbilder-erignungsprüfung IHK, Lehrtätigkeit mit dem Schwerpunkt Personalmanagement



Thomas Kroth

Studium der Rechtswissenschaft, Niederlassung in eigener Kanzlei mit Spezialisierung auf Arbeitsrecht, Familienrecht, Mietrecht und Baurecht

Tageskurs Praxispersonal mit Ausbildungsverantwortung Zahnärzte

Teilnehmerzahl: 20
Kursgebühr: € 385,00
Fortbildungspunkte: 8

Ausbildung lohnt sich – Ausbildung der Ausbilder in der Zahnarztpraxis

Die Ausbildung von Zahnmedizinischen Fachangestellten (ZFA) ist angesichts der Probleme bei der Gewinnung von qualifizierten Mitarbeitenden von großer Bedeutung. Im Wettbewerb um qualifiziertes Personal sind die Praxen erfolgreich, die in Ausbildung investieren. Denn wer ausbildet, sichert den eigenen Fachkräftebedarf, macht sich unabhängig vom Arbeitsmarkt und bindet geeignetes Personal langfristig an die Praxis. Zwar dauert es eine gewisse Zeit, bis Auszubildende eingearbeitet sind. Doch oft schon nach dem ersten Ausbildungsjahr sind Auszubildende kompetente Mitarbeitende, die produktive Leistung bringen – vorausgesetzt die Praxis hat die Ausbildung konsequent umgesetzt.

Im ersten Teil beschäftigen Sie sich mit der Gestaltung der Ausbildung und Ihrer Rolle als Ausbilder. Im zweiten Teil des Kurses lernen Sie, die Ausbildung vom Abschluss bis zur Beendigung des Ausbildungsverhältnisses rechtlich sicher zu gestalten. Der Kurs schließt mit dem Zertifikat „Ausbildung der Ausbilder in der Zahnarztpraxis“ ab. Er richtet sich sowohl an Praxisleitungen als auch an Mitarbeitende, die mit der Ausbildung von ZFA befasst sind.

Ausbildung gestalten

- Richtige Auswahl und Einstellung von Auszubildenden
- Ausbildungsplan und Ausbildungsmethoden
- Führung, Förderung und Motivation von Auszubildenden
- Leistungsbeurteilungen

Rechtliche Grundlagen

- Ausbildungsordnung
- Bewerberauswahl und Diskriminierungsverbot
- Der Ausbildungsvertrag
- Rechte und Pflichten aus dem Ausbildungsverhältnis
- Beendigung des Ausbildungsverhältnisses
- Ausbildungszeugnis

Kursort	Kursnummer	Datum	Uhrzeit
München	64146	Freitag, 11.10.2024	09.00 – 17.00 Uhr

Dozentinnen



Sabine Deutsch

Ausbildung zur Zahnarzhelferin, ZMF und DH, Lehrtätigkeit und Tätigkeit in Zahnarztpraxis mit Schwerpunkt Prophylaxe und PZR



Kerstin Kaufmann

Ausbildung zur Zahnarzhelferin, ZMF und DH, Lehrtätigkeit und Tätigkeit in Zahnarztpraxen mit Schwerpunkt Prophylaxe, PZR und Parodontitistherapie

4-Tage-Intensivkurs ZMP

Teilnehmerzahl: 16
Kursgebühr: € 995,00

Materialliste

**Praktischer
Arbeitskurs**

Deep Scaling – Aufbaukurs für ZMP Therapiestufe PSI 3-4

Sie haben die Fortbildung zur ZMP/ZMF erfolgreich abgelegt und möchten parodontal erkrankte Patienten mitbetreuen. In diesem viertägigen Kurs arbeiten Sie intensiv im subgingival klinisch erreichbaren Bereich und vertiefen Ihre Kenntnisse im Bereich der Parodontitistherapie und der sich anschließenden UPT. Unter Berücksichtigung der aktuellen PAR-Klassifikation der GKV-Richtlinie und der S3-PAR-Leitlinie wird ein modernes PAR-Konzept Schritt für Schritt besprochen und erarbeitet.

Theoretische Schwerpunkte – Parodontitis-Therapie-Konzept neu gedacht

- PAR-Ätiologie: Biofilm – Mikrobiom und die 5-Cluster-Theorie
- Parodontale Behandlungsbedürftigkeit in der PZR-Sitzung erkennen
- Pro und Kontra PZR vor der PAR-Therapie, was sagt die BEMA-Richtlinie?
- Befunderhebung initial bis UPT – Was ist wichtig und wie vermeidet man die klassischen Fehler?
- ATG – Dokumentation ist fast alles
- MHU – Patienten- und risikoorientierte Unterweisung
- AIT – Genügen manuelle und maschinelle Therapien oder benötigen wir adjuvante Hilfsmittel?
- Antibiotika: Wer profitiert davon und welches sollte es sein?
- Befundevaluation: Winner und Looser
- UPT – Was sichert den Behandlungserfolg langfristig?
- Patientenkommunikation – Was sage ich wann, wie und wem?

Schwerpunkt: Vertiefende praktische Übungen zur subgingivalen Instrumentierung

- Parodontale Befunderhebung (PSI, 04, BEVa, UPTd, UPTg)
- Schall und Ultraschall – Welche Spitzen bringen Sie ans Ziel?
- Graceyküretten – Willkommen zum Bootcamp
- Modernes supra- und subgingivales Biofilmmangement

Kursort	Kursnummer	Datum	Uhrzeit
Nürnberg	74701	Dienstag, 02.01.2024	09.00 – 17.00 Uhr
	bis	Freitag, 05.01.2024	09.00 – 13.00 Uhr
Nürnberg	74816	Montag, 11.11.2024	09.00 – 17.00 Uhr
	bis	Donnerstag, 14.11.2024	09.00 – 13.00 Uhr

Dozentinnen



Tatjana Bejta

Ausbildung zur Zahnarzhelferin, ZMF und DH, Dentale Ernährungsberaterin, Lehrtätigkeit und Tätigkeit in Zahnarztpraxis mit Schwerpunkt biologische Prophylaxe und ganzheitliche, unterstützende Parodontitistherapie



Natascha Stang

Ausbildung zur Zahnarzhelferin, ZMF und DH, Lehrtätigkeit und Tätigkeit in Zahnarztpraxis mit Schwerpunkt Prophylaxe und PZR

2-Tage-Kurs ZFA, ZMP, ZMF

Teilnehmerzahl: 16
Kursgebühr: € 595,00

Materialliste

**Praktischer
Arbeitskurs**

Die professionelle Zahnreinigung PZR-Intensivkurs

Dieser zweitägige Kurs setzt den Schwerpunkt in der praktischen Umsetzung der PZR und vermittelt alles Wissenswerte rund um die professionelle Zahnreinigung (PZR).

Theoretische Grundlagen

- Ablauf einer individuellen, bedarfsorientierten Mundhygienesitzung
 - Anamnese: Risikopatienten filtern und optimal betreuen
 - Ursache, Prävention und Therapie von Zahnhartsubstanz- und Putzdefekten
 - PSI erheben und therapeutische Konsequenzen
 - Individuelle Mundhygieneunterweisung (Compliance und Adhärenz schaffen)
 - Instrumentenkunde: Aufbau und korrekte Handhabung
 - Bedarfsorientierte Instrumentierung, vermeiden einer Übertherapie und Unterversorgung von Zähnen, Zahnersatz und Implantaten mit verschiedensten Hilfsmitteln
 - Alternative Mundpflegemittel – Was für wen?
 - „Ich möchte kein Fluorid“ – Wie berate ich Fluoridgegner

Praktische Übungen am Phantomkopf

- Atraumatischer Einsatz, Indikationen und Kontraindikationen von Luft-Pulver-Wasserstrahlgeräten, maschinellen Scalern und Handinstrumenten
- Ergonomie – Gesund und beschwerdefrei durch den Praxisalltag, mit der richtigen Sitzposition und Patientenlagerung
- Korrekte Anwendung von Interdentalen Hilfsmitteln

Tipps zur Patientenmotivation- und Kommunikation

Hinweis:

„Professionelle Zahnreinigung – PZR“ wird auch als Training in den eigenen Praxisräumen angeboten. Beachten Sie hierzu bitte das Angebot auf Seite 45.

Kursort	Kursnummer	Datum	Uhrzeit
München	64706	Donnerstag, 01.02.2024	09.00 – 17.00 Uhr
		Freitag, 02.02.2024	09.00 – 17.00 Uhr
München	64742	Donnerstag, 11.04.2024	09.00 – 17.00 Uhr
		Freitag, 12.04.2024	09.00 – 17.00 Uhr
München	64785	Mittwoch, 04.09.2024	09.00 – 17.00 Uhr
		Donnerstag, 05.09.2024	09.00 – 17.00 Uhr
München	64809	Mittwoch, 30.10.2024	09.00 – 17.00 Uhr
		Donnerstag, 31.10.2024	09.00 – 17.00 Uhr
München	64832	Montag, 02.12.2024	09.00 – 17.00 Uhr
		Dienstag, 03.12.2024	09.00 – 17.00 Uhr

60 Unterrichtsstunden München, Nürnberg, Augsburg und Kempten

Teilnehmerzahl: 24

Kursgebühr: € 950,00 zzgl. Materialliste



Informationen:

eazf GmbH
Anpassungsfortbildungen
Fallstr. 34
81369 München

Telefon 089 230211434
Telefax 089 230211404
E-Mail: info@eazf.de

Ausführliche Informationen
und eine detaillierte Aufstellung
der Kurstage finden Sie unter
[www.eazf.de/anpassungsfort-
bildungen](http://www.eazf.de/anpassungsfortbildungen).

Prophylaxe Basiskurs

Diese Anpassungsfortbildung der BLZK richtet sich an Zahnmedizinische Fachangestellte (ZFA), die sich im Bereich Prophylaxe weiterbilden möchten.

Theorie

- Gesetzliche Grundlagen der Assistenz und Delegation
- Anatomie, Physiologie, Pathologie, Ernährungslehre
- Instrumentenkunde
- Instruktion und Motivation, Mundhygienehilfsmittel
- Durchführung Mundhygiene, Speicheltests, Indices
- Fluoridierung, Mitwirkung bei Fissurenversiegelung
- Professionelle Zahnreinigung
- Arbeitssicherheit und Patientenschutz
- Abrechnung

Praktische Übungen in kleinen Gruppen

- Risikobestimmung
- Mitwirkung bei Fissurenversiegelung, Kofferdam
- Professionelle Zahnreinigung (PZR)
- Schleifen von Küretten und Scalern

Zulassungsvoraussetzungen

- Erfolgreich abgelegte Abschlussprüfung zur ZFA (Urkunde/Prüfungszeugnis ZFA in Kopie)
- Röntgenbefähigung: Kenntnisnachweis gemäß § 74 Abs. 2 StrlSchG i.v.m. § 49 Abs. 1 Nr. 3 StrlSchG

Kursort	Kursnummer	Zeitraum	Uhrzeit
Nürnberg	34201	14.02. – 27.02.2024	09.00 – 18.00 Uhr
München	34301	19.02. – 07.03.2024	09.00 – 18.00 Uhr
München	34302	15.04. – 25.04.2024	09.00 – 18.00 Uhr
Augsburg	34501	22.04. – 14.05.2024	09.00 – 18.00 Uhr
Nürnberg	34202	03.06. – 13.06.2024	09.00 – 18.00 Uhr
München	34303	10.06. – 20.06.2024	09.00 – 18.00 Uhr
München	34304	19.08. – 29.08.2024	09.00 – 18.00 Uhr
Nürnberg	34203	16.09. – 26.09.2024	09.00 – 18.00 Uhr
Kempten	54001	16.09. – 01.10.2024	09.00 – 18.00 Uhr
München	34305	14.10. – 24.10.2024	09.00 – 18.00 Uhr
Augsburg	34502	14.10. – 05.11.2024	09.00 – 18.00 Uhr
Nürnberg	34204	02.12. – 12.12.2024	09.00 – 18.00 Uhr
München	34306	02.12. – 12.12.2024	09.00 – 18.00 Uhr

Dozentinnen



Sabine Deutsch

Ausbildung zur Zahnarzthelferin, ZMF und DH, Lehrtätigkeit und Tätigkeit in Zahnarztpraxis mit Schwerpunkt Prophylaxe und PZR



Karin Schwengsbier

Ausbildung zur Zahnarzthelferin, ZMF und DH, Lehrtätigkeit und Tätigkeit in Zahnarztpraxis mit Schwerpunkt Prophylaxe und PZR

2-Tage-Kurs ZFA

Teilnehmerzahl: 14
Kursgebühr: € 595,00

Materialliste

**Praktischer
Arbeitskurs**

Die professionelle Zahnreinigung PZR-Intensivkurs

Dieser zweitägige Kurs setzt den Schwerpunkt in der praktischen Umsetzung der PZR und vermittelt alles Wissenswerte rund um die professionelle Zahnreinigung (PZR).

Theoretische Grundlagen

- Entstehung und Vermeidung von Biofilm, Zahnstein, Gingivitis/Parodontitis und Periimplantitis
- PSI – Parodontaler Screening Index: Was sagt er aus?

Praktische Grundlagen

- Was ist beim Einsatz des Schall- oder Ultraschallgerätes zu beachten?
- Handinstrumente: Einsatzgebiet und Aufbau von Scalern
- Indikation und Kontraindikation von Pulverstrahltechnik/Pulverarten
- Wissenswertes zur Abschlussfluoridierung
- PZR Step by Step
- Patientenkommunikation: Wann sage ich wem, wie und was
- Häusliche Mundhygiene – Effektiv und praktikabel
- Abrechnungstipps

Praktische Übungen am Phantomkopf

- Individuelle und risikoorientierte Therapie
- Intensivtraining: Korrektes Handling von Schall-Ultraschallgeräten und Scalern
- Glatflächen- und Interdentalraumreinigung
- Modernes Biofilmmangement – LPW
- Sichere Abstützung, ein absolutes Muss
- Rückenfreundliches und systematisches Arbeiten

Hinweis:

„Professionelle Zahnreinigung – PZR“ wird auch als Training in den eigenen Praxisräumen angeboten. Beachten Sie hierzu bitte das Angebot auf Seite 45.

Kursort	Kursnummer	Datum	Uhrzeit
Nürnberg	74708	Montag, 19.02.2024	09.00 – 17.00 Uhr
		Dienstag, 20.02.2024	09.00 – 17.00 Uhr
Nürnberg	74740	Mittwoch, 10.04.2024	09.00 – 17.00 Uhr
		Donnerstag, 11.04.2024	09.00 – 17.00 Uhr
Nürnberg	74788	Dienstag, 10.09.2024	09.00 – 17.00 Uhr
		Mittwoch, 11.09.2024	09.00 – 17.00 Uhr
Nürnberg	74833	Montag, 02.12.2024	09.00 – 17.00 Uhr
		Dienstag, 03.12.2024	09.00 – 17.00 Uhr

Dozentinnen



Tania Eberle

Ausbildung zur Zahnarzthelferin und ZMP, Tätigkeit in zahnmedizinisch ganzheitlicher Praxisgemeinschaft, Durchführung von Prophylaxeprogrammen in Kindertagesstätten



Ulrike Stadler

Heilpraktikerin, Personal- und Business-Coach, Tätigkeit in ganzheitlich arbeitender Praxisgemeinschaft

Tageskurs
ZFA, ZMF
Praxismanager/-innen
Wiedereinsteiger/-innen

**Praktischer
Arbeitskurs**

Teilnehmerzahl: 18
 Kursgebühr: € 415,00
 Fortbildungspunkte: 8

Kinderprophylaxe – Ein Pfeiler in Ihrer Praxis

Dieser Kurs vermittelt Neues und Bewährtes aus der Kinderprophylaxe. Sie ist heute aus einer modernen Praxis nicht mehr wegzudenken. Kinder sind Ihre Patienten von morgen. Dieser Kurs vermittelt ganzheitliche Ansätze und naturheilkundliche Möglichkeiten, wie Sie Ihre jungen Patienten kariesfrei durch die Jugend begleiten. Mit dem richtigen Konzept können Sie professionell und mit viel Spaß und Erfolg Mundhygiene bei Kindern und Jugendlichen durchführen und zu einem festen Bestandteil Ihrer Praxis werden lassen.

Vermittelt werden theoretische Grundlagen, denen Demonstrationen und praktische Übungen folgen.

- Ernährung und die Auswirkungen auf die Zahngesundheit
- Fluoride und Alternativen zur Schmelzhärtung
- Biochemie nach Dr. Schüssler und die Einsatzmöglichkeiten in der Prophylaxe
- Naturheilkundliche Unterstützung im zahnärztlichen Alltag
- Kinderprophylaxe in unterschiedlichen Altersgruppen:
Kindergarten, Schulkinder, Teenager
- Psychologische Herausforderungen: Wie gehe ich mit ihnen um, wie lasse ich mich auf sie ein
- Motivierende und altersgerechte Darstellung in Wort und Bild
- Zusammenarbeit Elternhaus/Zahnarzt/Prophylaxeteam – Wie gelingt der Spagat?
- Unterstützende Literatur für Kind und Wartezimmer
- Motivation und Recall
- Abrechnung für Kassen- und Privatpatienten – Welche Möglichkeiten gibt es?

Kursort	Kursnummer	Datum	Uhrzeit
München	64711	Mittwoch, 21.02.2024	09.00 – 17.00 Uhr
Nürnberg	74792	Mittwoch, 18.09.2024	09.00 – 17.00 Uhr

Dozentinnen



Sabine Deutsch

Ausbildung zur Zahnarzhelferin, ZMF und DH, Lehrtätigkeit und Tätigkeit in Zahnarztpraxis mit Schwerpunkt Prophylaxe und PZR



Karin Schwengsbier

Ausbildung zur Zahnarzhelferin, ZMF und DH, Lehrtätigkeit und Tätigkeit in Zahnarztpraxis mit Schwerpunkt Prophylaxe und PZR

Tageskurs ZFA, Wiedereinsteiger

Teilnehmerzahl: 15
Kursgebühr: € 415,00

[Materialliste](#)

**Praktischer
Arbeitskurs**

Praktische Umsetzung der PZR Einsteigerkurs

Sie möchten mehr Sicherheit in der manuellen und maschinellen Instrumentation und dem Patienten ein strahlendes Lächeln ins Gesicht zaubern? Im Mittelpunkt des Kurses stehen praktische Übungen für eine schonende und effektive Zahnreinigung. Darüber hinaus erfahren Sie Wichtiges zur patientenorientierten Kommunikation und welche Fehler zu vermeiden sind.

Theoretische Grundlagen

- Basiswissen – Anatomie
- Ätiologie von Biofilm, Zahnstein und Gingivitis
- Instrumentenkunde: Scaler, Schall- und Ultraschall, Luft-Pulver-Wasserstrahl
- Indikation und Kontraindikation verschiedener Verfahren und Techniken
- Patientenkommunikation
- Leitfaden PZR: Erfolg ist dort, wo das Konzept stimmt

Praktische Übungen am Phantomkopf

- Scaler – Abstützung und Instrumentenführung
- Schall- und Ultraschall, Übungen mit dem Gerätetyp Ihrer Praxis
- Luft-Pulver-Wasserstrahl-Anwendung mit niedrigabrasiven Pulvern
- Glattflächenpolitur

Kursort	Kursnummer	Datum	Uhrzeit
Nürnberg	74715	Donnerstag, 29.02.2024	09.00 – 17.00 Uhr
Nürnberg	74835	Montag, 09.12.2024	09.00 – 17.00 Uhr

Dozentinnen



Tatjana Herold

Ausbildung zur Zahnarzthelferin, ZMF und DH, Ernährungsberaterin, Lehrtätigkeit und Tätigkeit in Zahnarztpraxis mit Schwerpunkt Prophylaxe und PZR



Katharina Spiegelberger

Ausbildung zur Zahnarzthelferin, ZMF und DH, Lehrtätigkeit und Tätigkeit in Zahnarztpraxis mit Schwerpunkt Prophylaxe, PZR und Parodontistherapie

Tageskurs ZFA, Wiedereinsteiger

Teilnehmerzahl: 16
Kursgebühr: € 415,00

[Materialliste](#)

**Praktischer
Arbeitskurs**

Praktische Umsetzung der PZR Einsteigerkurs

Sie wollen in Ihrer Praxis den Einstieg in die PZR finden und mehr Sicherheit am Patienten erlangen? Im Mittelpunkt des Kurses stehen praktische Übungen zur Umsetzung einer schonenden und effektiven professionellen Zahnreinigung.

Theorie

- Basiswissen Biofilm, Gingivitis, Parodontitis
- Der systemische Aufbau der PZR
- Recall
- Patientenmotivation und Patientenaufklärung

Praktische Übungen

- Effektive und schonende Anwendung von Scaler, Schall- und Ultraschall
- Die professionelle Politur vom Sulcus nach Interdental
- Anwendung von Luft-Pulver-Wasserstrahlgeräten und Pulver für die subgingivale Anwendung
- Welches Mundhygienehilfsmittel für welchen Patienten
- Ergonomisches Arbeiten am Behandlungsstuhl

Kursort	Kursnummer	Datum	Uhrzeit
München	64720	Freitag, 08.03.2024	09.00 – 17.00 Uhr
München	64825	Montag, 18.11.2024	09.00 – 17.00 Uhr

Dozentin



Sabine Deutsch

Ausbildung zur Zahnarzhelferin, ZMF und DH, Lehrtätigkeit und Tätigkeit in Zahnarztpraxis mit Schwerpunkt Prophylaxe und PZR

Tageskurs ZMF, DH

Teilnehmerzahl: 20
Kursgebühr: € 385,00

„Back to the roots“ – PAR-Refresh für DH und ZMF

Wieder alles auf Anfang? Kaum hatte die neue S3 PAR-Leitlinie zur adjuvanten Antibiose und subgingivalen Instrumentierung in unsere Praxen Einzug gehalten, schon müssen wir uns mit Anpassungen an die europäische Leitlinie beschäftigen. Das Gute daran: Es wird einfacher, strukturierter und auch die neue PAR-Richtlinie (GKV) spiegelt dies in vielen Punkten wider. Für viele lassen sich die Änderungen mit den eigenen Erfahrungen und Konzepten gut vereinbaren, Andere werden ihr Praxiskonzept deutlich umstellen müssen.

Was ändert sich für die Tätigkeit und an den Aufgaben der DH/ZMF und was in der parodontalen Behandlungsstrategie? Parodontales Taschenmanagement statt Plattkratzen!

- Therapiestufen 1 bis 4 – Wie erreichen wir parodontale Stabilität
- Befunde – Sind GKV-Befunde ausreichend oder brauchen wir mehr Informationen
- Risikofaktor Patient – Gezielte Fragen führen schneller zum Ziel
- Diagnose – Staging und grading statt aggressiv und chronisch
- Back to the roots – Aber was ist nun state of the art?
- Adjuvante Begleittherapie (chemisch, physikalisch, antimikrobiell, antibiotisch)
- Langstreckenlauf – UPT: Kein Ende in Sicht und die GKV ist dabei
- Überblick Klassifikation einschließlich periimplantärer Mukositis/ Periimplantitis und Therapieoptionen
- Delegationsrahmen – Wer kann was und wer darf das?

Kursort	Kursnummer	Datum	Uhrzeit
Nürnberg	74725	Montag, 11.03.2024	09.00 – 17.00 Uhr
München	64746	Mittwoch, 17.04.2024	09.00 – 17.00 Uhr
München	64823	Samstag, 16.11.2024	09.00 – 17.00 Uhr
Nürnberg	74834	Mittwoch, 04.12.2024	09.00 – 17.00 Uhr

Dozentin



Monika Hügerich

Ausbildung zur Zahnarzthelferin,
ZMF und DH, Lehrtätigkeit und
Tätigkeit in Zahnarztpraxis

**Tageskurs
ZFA, ZMP, ZMF**

Teilnehmerzahl: 16
Kursgebühr: € 385,00

Materialliste

**Praktischer
Arbeitskurs**

Fissurenversiegelung – Sicher und effektiv

Karies gehört nach wie vor zu den häufigsten Erkrankungen in der Bevölkerung. Als besonders kariesgefährdet gelten die Kauflächen der großen bleibenden Backenzähne (Molaren) in den Jahren unmittelbar nach dem Zahndurchbruch. Um Karies an diesen Stellen vorzubeugen, kann eine sogenannte Fissuren- und Grübchenversiegelung an den Kauflächen vorgenommen werden. Die Fissurenversiegelung stellt heute eine bewährte kariesprophylaktische und zahnhartsubstanzschonende Methode dar, die bei richtiger Indikation andere Prophylaxemaßnahmen wertvoll ergänzt. Ihre Wirksamkeit wurde in einer Vielzahl wissenschaftlicher Studien weltweit belegt. Neben diesem wissenschaftlichen Nachweis der Wirksamkeit kann heute auch von einer hohen Zuverlässigkeit der verwendeten Materialien ausgegangen werden. Die Fissurenversiegelung sollte somit Teil eines Prophylaxeconzeptes sein.

- Kariesentstehung – Welche Keime sind verantwortlich?
- Kariesverteilung – Kinder, Jugendliche, Erwachsene
- Gründe für Fissurenkaries – Es gibt viele!
- Beurteilung – Sonde: Nein Danke! – Moderne Verfahren
- Indikation – Wer braucht eine Fissurenversiegelung?
- Zeitpunkt – Nicht zu früh und nicht zu spät!
- Vorteile der Fissurenversiegelung
- Welcher Fissurenversiegler ist der richtige – Opak, transparent, mit Fluorid, mit Farbumschlag oder wasseraktiviert?
- Maßnahmen, während der Zahn durchbricht – Fluorid, CHX oder gibt es noch mehr?
- Recall
- Step by Step – Wie gehe ich professionell vor?
- Abrechnung nach BEMA und GOZ

In praktischen Übungen legen die Teilnehmernden einen Kofferdam und führen eine komplette Versiegelung an einem extrahierten Molar durch.

Hinweis:

Bitte bringen Sie komplettes Versiegelungsmaterial, Kofferdam, Lochzange, Klammerzange, Klammern (wenn in der Praxis vorhanden) sowie extrahierte Zähne in Gips mit.

Kursort	Kursnummer	Datum	Uhrzeit
München	64724	Montag, 11.03.2024	09.00 – 17.00 Uhr
Nürnberg	74795	Mittwoch, 02.10.2024	09.00 – 17.00 Uhr

Dozentinnen



Tatjana Bejta

Ausbildung zur Zahnarzthelferin, ZMF und DH, Dentale Ernährungsberaterin, Lehrtätigkeit und Tätigkeit in Zahnarztpraxis mit Schwerpunkt biologische Prophylaxe und ganzheitliche, unterstützende Parodontitistherapie



Natascha Stang

Ausbildung zur Zahnarzthelferin, ZMF und DH, Lehrtätigkeit und Tätigkeit in Zahnarztpraxis mit Schwerpunkt Prophylaxe und PZR

Tageskurs ZMP

Teilnehmerzahl: 16
Kursgebühr: € 415,00

**Praktischer
Arbeitskurs**

ZMP Update – Deep Scaling

Bei diesem praktischen Intensivseminar erhalten die Teilnehmenden fundierte Grundkenntnisse und weiterführendes Wissen in der sicheren und effektiven Handhabung von manuellen (Gracey-Küretten) und maschinellen Parodontalinstrumenten für die subgingivale Reinigung im Rahmen der individuellen professionellen Zahnreinigung.

- Ergonomisch korrekte Sitzhaltung am Behandlungsstuhl
- Richtige Patientengerung
- Sichere Abstützung = Sicheres Arbeiten
- Maschinelles Scaling subgingival (Übungen am Phantomkopf)
- Richtiger Einsatz von Gracey-Küretten (Übungen am Phantomkopf)
- Bakterienwinkel? Furkationen aufsuchen, diagnostizieren und behandeln
- „Alles sauber?“ – Abschließende Selbstkontrolle mit der Tastsonde

Im Vordergrund stehen praktische Übungen am Phantomkopf mit dem Ziel des sicheren, effektiven und routinierten subgingivalen Biofilm-Managements.

Kursort	Kursnummer	Datum	Uhrzeit
München	64728	Montag, 18.03.2024	09.00 – 17.00 Uhr
München	64763	Montag, 10.06.2024	09.00 – 17.00 Uhr
München	64819	Montag, 11.11.2024	09.00 – 17.00 Uhr

Dozentin



Tatjana Herold

Ausbildung zur Zahnarzhelferin, ZMF und DH, Ernährungsberaterin, Lehrtätigkeit und Tätigkeit in Zahnarztpraxis mit Schwerpunkt Prophylaxe und PZR

Tageskurs ZFA, ZMP, ZMF, DH

Teilnehmerzahl: 16
Kursgebühr: € 385,00
Fortbildungspunkte: 8

Kinderprophylaxe – Vom Kleinkind bis zum Teenager

Sie wollen den Einstieg in die Kinderprophylaxe finden oder die bereits bestehenden Konzepte optimieren? Dieser Kurs vermittelt „Neues und Bewährtes“ aus der Kinderprophylaxe. Ob IP-Leistungen oder „Kinder-PZR“, die Prävention beginnt im Kindesalter. Zur Vertiefung der Kursinhalte wird auch die praktische Anwendung gezeigt.

- IP-Leistungen: Vom Anfärben zur Plaqueentfernung
- Mundhygiene-Indizes – Und dann?
- Kieferorthopädie und Prophylaxe
- Fluoride und Alternativen für einen gesunden Zahnschmelz
- Ergänzende Leistungen für die Zahngesundheit
- Fissurenversiegelung – learning by doing
- Vom White spot (nicht) zur Karies
- Erkennen von Schmelzbildungsstörungen – MIH
- Ernährung und die Auswirkungen auf die Zahngesundheit
- Kindgerechte und alltagsbewährte Ernährungsberatung
- Mundhygiene – Was ist wirklich wichtig?

Kursort	Kursnummer	Datum	Uhrzeit
Nürnberg	74743	Freitag, 12.04.2024	09.00 – 17.00 Uhr
München	64827	Dienstag, 19.11.2024	09.00 – 17.00 Uhr

Dozent



Prof. Dr. Gregor Petersilka

*Studium der Zahnmedizin,
Niederlassung in eigener Praxis
mit Schwerpunkt nichtchirurgische/
chirurgische Parodontitistherapie
und Mukogingivalchirurgie,
Spezialist für Parodontologie (DGP)*

Tageskurs ZMP, DH Zahnärzte

Teilnehmerzahl: 20
Kursgebühr: € 385,00
Fortbildungspunkte: 8

Update Parodontologie in der Praxis

Parodontitis ist eben doch keine Infektionserkrankung, Mundhygieneinformation und PA-Nachsorge sind im Leistungsrahmen der gesetzlichen Krankenkassen enthalten, Probiotika sind sinnvoll bei der PA-Therapie...

Das und so vieles mehr hat sich in den vergangenen Jahren in der Paro verändert. Im gleichen Zug gibt es aber auch einiges an Herausforderungen für unsere Praxen, das weit über die Organisation von „BEV's“ und „UPT's“ hinausgeht, z.B. Probleme mit durch das Internet (falsch) vorinformierten Patienten.

Höchste Zeit also für eine praxisorientierte Übersicht über die neuesten Trends und eine kritische Rückschau auf liebgewonnene und vielleicht auch immer noch gute und bewährte Behandlungsverfahren und Vorgehensweisen einer guten PA-Betreuung!

- Erwerb der oralen Mikroflora: Schon vor der Geburt möglich?
- Dysbiose in aller Munde: Welche Rolle spielen Bakterien wirklich?
- Probiotika und Antibiotika: Für und Wider im Biofilm
- Lokale antimikrobielle Substanzen: Welcher Nutzen, welcher Preis?
- Pulverstrahlen: Aktueller Stand des Wissens
- PA-Richtlinien: Fehler und Fallstricke vermeiden

Kursort	Kursnummer	Datum	Uhrzeit
München	64136	Samstag, 13.04.2024	09.00 – 17.00 Uhr
Nürnberg	74171	Samstag, 16.11.2024	09.00 – 17.00 Uhr

Dozentin



Dr. Eva Meierhöfer

Studium der Zahnmedizin,
Ausbildung zur Heilpraktikerin,
Fachzahnärztin für Oralchirurgie,
selbstständig und angestellt als
Oralchirurgin und Naturheil-
kundlerin tätig

Tageskurs
ZFA, ZMP, ZMF, DH
Zahnärzte

Teilnehmerzahl: 20
Kursgebühr: € 385,00
Fortbildungspunkte: 8

Kann man Parodontitis „gesundessen“? Auswirkungen von gesunder Ernährung, Mineralien und Vitaminen auf den Zahnhalteapparat

Trotz aller Bemühungen unserer gut ausgebildeten Prophylaxefachkräfte und zunehmender Parodontalbehandlungen könnte die Langzeiterfolgsquote bei Parodontitis besser sein. Der instrumentelle und antiinfektiöse „Kampf“ gegen die orale bakterielle Infektion ist wichtig, aber alleine nicht ausreichend. Das Vorschreiten der Parodontitis ist neben vielen anderen Ursachen vor allem von der individuellen Immunabwehr des Patienten abhängig. Eine funktionierende Immunabwehr braucht jedoch einen optimalen Vitamin- und Mineralhaushalt. Dieser wiederum ist abhängig von einer ausgeglichenen Ernährung.

Im Kurs werden umfassend Parodontitisursachen aus ganzheitlicher Sicht besprochen. Der Einfluss unserer modernen Ernährung und die Auswirkung von Mängeln an wichtigen Mineralien, Spurenelementen und Vitaminen auf das Parodontium sowie praktische Anleitungen zur Ernährungsberatung in der Zahnarztpraxis sind die Schwerpunkte dieser Fortbildung.

- Gibt es Ernährungsmängel bei unseren Parodontitis-Patienten?
- Erstellung eines individuellen Ernährungsplanes
- Probleme der modernen Ernährungstrends
- Üben zielgerichteter Ernährungsbefragung und Beratung
- Störungen des Säure-Basen-Haushaltes als Ursache für Knochenabbau
- Freie Radikale und ihre Auswirkungen auf den Zahnhalteapparat
- Entzündungshemmende Fettsäuren
- Was ist orthomolekulare Medizin?
- Substitution bei Parodontitis?
- Neue Komplexpräparate bei Parodontitis
- Einfluss von Organdysfunktionen auf das Parodontium

Kursort	Kursnummer	Datum	Uhrzeit
München	64749	Mittwoch, 24.04.2024	09.00 – 17.00 Uhr
Nürnberg	74804	Mittwoch, 16.10.2024	09.00 – 17.00 Uhr

Dozentin



Tatjana Bejta

Ausbildung zur Zahnarzhelferin, ZMF und DH, Dentale Ernährungsberaterin, Lehrtätigkeit und Tätigkeit in Zahnarztpraxis mit Schwerpunkt biologische Prophylaxe und ganzheitliche, unterstützende Parodontitstherapie

Tageskurs ZFA, ZMP, ZMF, DH

Teilnehmerzahl: 16
Kursgebühr: € 385,00
Fortbildungspunkte: 8

Ernährungsbedingte Zivilisationskrankheiten – Wie können wir Risikopatienten motivieren und beraten?

Der Mund ist Eintrittspforte unserer täglichen Ernährung. In diesem Kurs werden verschiedene Allgemeinerkrankungen und deren dentale Risiken angesprochen. Außerdem wird veranschaulicht, wie sich Ernährung positiv auf den allgemeinmedizinischen und dentalen Gesundheitszustand auswirken kann.

Der Kurs richtet sich an Teilnehmende, die über den „Tellerrand“ hinaus sehen und beraten wollen. Da ernährungsbedingte Zivilisationserkrankungen zunehmen und auch immer jüngere Patienten betroffen sind, sollte man sich dem Thema auch in der zahnmedizinischen Praxis nicht verschließen.

- Achtung! Keine Behandlung ohne vorausgegangener Risikoanalyse
- Risikopatienten motivieren und beraten
- Ist unsere heutige Ernährung „artgerecht“? Was war früher anders?
- Darm gesund – Mensch gesund! Esse was deinem Mikrobiom schmeckt
- Mitochondrien: Produzenten für nutzbare Energie – Was hält unsere „Mitos“ fit?
- Anti-entzündliche Ernährung
- Gute Fette – schlechte Fette?
- „Pimp my Food“ – Wie kann ich meine Mahlzeiten aufwerten?
- Smoothies und Säfte – good or bad drinks?
- Allgemeine Prinzipien der Ayurveda Ernährung
- Wie starte ich fit, genährt und energiegeladen in den Tag? Die Morgenroutine

Hinweis:

Beachten Sie bitte auch unseren weiterführenden Lehrgang „Ernährungsberater/-in eazf“ auf Seite 40.

Kursort	Kursnummer	Datum	Uhrzeit
München	64752	Samstag, 27.04.2024	09.00 – 17.00 Uhr

Dozentin



Tatjana Herold

Ausbildung zur Zahnarzthelferin, ZMF und DH, Ernährungsberaterin, Lehrtätigkeit und Tätigkeit in Zahnarztpraxis mit Schwerpunkt Prophylaxe und PZR

Tageskurs ZFA, ZMP, ZMF, DH

Teilnehmerzahl: 16
Kursgebühr: € 385,00
Fortbildungspunkte: 8

Die neue PAR-Richtlinie und deren richtige Umsetzung in der Praxis

Wenn es um die Mund-/Zahngesundheit und stabile parodontale Behandlungsergebnisse geht, sind die Prophylaxe und die unterstützende Parodontal-Therapie (UPT) feste Bestandteile von modernen Zahnarztpraxen. Der Schlüssel zum Erfolg ist die befundorientierte Betreuung des Patienten durch individuelle Konzepte in der Praxis.

Mit der neuen PAR-Richtlinie wurde die Behandlungsstrecke an den derzeitigen Stand der Wissenschaft angepasst. Das Stufenkonzept ermöglicht es, einen Patienten strukturiert und auf dem höchsten derzeit verfügbaren Evidenzlevel zu behandeln.

- Neue Klassifikation parodontaler Erkrankungen – verstehen und in der Praxis anwenden
- Parodontale Gesundheit und Risikofaktoren
- Behandlung der Parodontitis der Stadien I-III
- Das Parodontologische Aufklärungs- und Therapiegespräch (ATG)
- Patientenindividuelle Mundhygieneunterweisung (MHU)
- Die Befundevaluation (BEV)
- Unterstützenden Parodontitistherapie (UPT)
- Häusliches mechanisches und häusliches chemisches Biofilmmangement nach neuer S3-Leitlinie
- Die neuen Abrechnungspositionen

Kursort	Kursnummer	Datum	Uhrzeit
München	64762	Mittwoch, 05.06.2024	09.00 – 17.00 Uhr
Nürnberg	74812	Montag, 04.11.2024	09.00 – 17.00 Uhr

Dozentinnen



Kerstin Kaufmann

Ausbildung zur Zahnarzhelferin, ZMF und DH, Lehrtätigkeit und Tätigkeit in Zahnarztpraxen mit Schwerpunkt Prophylaxe, PZR und Parodontitistherapie



Daniela Brunhofer

Ausbildung zur Zahnarzhelferin, ZMF und DH, Lehrtätigkeit und Tätigkeit in Zahnarztpraxen mit Schwerpunkt Prophylaxe, PZR und Parodontitistherapie

4-Tage-Intensivkurs ZMP

Teilnehmerzahl: 16
Kursgebühr: € 995,00

Materialliste

**Praktischer
Arbeitskurs**

„Down to the roots“ – Die subgingivale Instrumentierung (Therapiestufe 2)

Nach erfolgreich abgelegter ZMP-Prüfung möchten sie sich für die Therapie im subgingivalen Bereich weiterqualifizieren und im Rahmen der Delegation in weiteren Therapiestufen der neuen PAR-Behandlungsstrecke tatkräftig mitwirken. Dieser Intensivkurs vermittelt ausführlich alle relevanten theoretischen und praktischen Kenntnisse im Bereich der subgingivalen, klinisch erreichbaren Belagsentfernung im Rahmen einer antiinfektiösen Therapie.

Parodontale Screening Index (PSI) – Erkennen des parodontal erkrankten Patienten

- Welcher Code löst welche weiterführende Therapiemöglichkeiten aus?
- Was zählt zu den Sternchenbefunden?
- Wie erkläre ich den Befund patientenverständlich?
- Wie finde ich den richtigen Weg in die Zahnfleischtasche?

PAR-Behandlungsstrecke – Was mache ich wie, wann und wie oft?

- Wie erstelle ich den Kassen-PAR-Plan?
- Welche Befunde sind Voraussetzung für die PAR-Planerstellung?
- Welche Leistungen sind delegierbar?
- Welche Erkenntnisse entnehmen wir der S3-Leitlinie?

Subgingivale Instrumentierung

- Wie schaffe ich den Sprung von supra- nach subgingival?
- Welche manuellen und maschinellen Instrumente kann ich effektiv einsetzen?
- Habe ich das technische Know-how der maschinellen Instrumente noch parat?

Unterstützende Parodontitistherapie (UPT)

- Wie führe ich meinen Patienten durch die Behandlungsstrecke?
- Was darf wann und wie oft abgerechnet werden?

Die Königsklasse der antiinfektiösen Therapie: „Down to the roots“

- Sondierung und praktisches Arbeiten mit Gracey-Küretten und Schall/Ultraschallscaler am Phantom in allen Sextanten
- Luft-Pulver-Wasserstrahlgerät im subgingivalen Bereich, Indikationen und Kontraindikationen, welches Pulver verwende ich?
- Wie verbessere ich mein Zeitmanagement und arbeite ergonomisch sinnvoll?
- Veranschaulichung von Patientenfällen in der neuen Klassifikation mit Übungen

Kursort	Kursnummer	Datum	Uhrzeit
München	64782	Montag, 29.07.2024	09.00 – 16.00 Uhr
		Dienstag, 30.07.2024	09.00 – 16.00 Uhr
		Mittwoch, 31.07.2024	09.00 – 16.00 Uhr
		Donnerstag, 01.08.2024	09.00 – 16.00 Uhr

Dozentin



Karin Schwengsbier

Ausbildung zur Zahnarzthelferin, ZMF und DH, Lehrtätigkeit und Tätigkeit in Zahnarztpraxis mit Schwerpunkt Prophylaxe und PZR

**Tageskurs
ZFA, ZMP, ZMF**

Teilnehmerzahl: 16
Kursgebühr: € 385,00

Materialliste

**Praktischer
Arbeitskurs**

KFO – Durch die Prophylaxebrille betrachtet

Wie gelingt es, Patienten für die Zeit der Behandlung prophylaktisch optimal zu betreuen. Die professionelle Zahnreinigung beim Multiband-Patienten ist eine Herausforderung für die kieferorthopädischen Mitarbeitenden. In diesem Kurs stellen wir Ihnen ein Konzept für die häusliche und professionelle Begleitung ihrer Patienten vor. Darüber hinaus üben Sie am Phantomkopf den Einsatz verschiedener Geräte und Techniken zur professionellen Zahnreinigung.

Theoretische Grundlagen

- Deine Zähne – Dein Problem? Leichtes Spiel für Biofilm
- Gingivitis, ein Indiz für...
- White spot – Problem erkannt, Gefahr gebannt?
- Mundhygiene – Was ist wirklich wichtig?
- Fluoride – Ein Fahrplan für die Praxis und für zu Hause
- CHX und Co – Chemische Plaquekontrolle häuslich und professionell
- PZR – Mit einfachen Mitteln zum Erfolg
- Prophylaktisches Gesamtkonzept

Praktische Übungen am Phantomkopf

- Schall- und Ultraschall
- Scaler
- Luft-Pulver-Wasserstrahlgerät

Hinweis:

Kurs mit praktischen Übungen am Phantomkopf. Bitte bringen Sie zum Kurs einen doppelendigen Scaler SM23 oder S204 mit.

Kursort	Kursnummer	Datum	Uhrzeit
Nürnberg	74803	Montag, 14.10.2024	09.00 – 17.00 Uhr

Dozentin



Sabine Deutsch

Ausbildung zur Zahnarzhelferin, ZMF und DH, Lehrtätigkeit und Tätigkeit in Zahnarztpraxis mit Schwerpunkt Prophylaxe und PZR

2-Tage-Kurs ZFA, ZMP

Teilnehmerzahl: 16
Kursgebühr: € 475,00

Betreuung des parodontal erkrankten Patienten Erkennen – behandeln – nachsorgen!

Der Kurs unterstützt die zahnärztlich Mitarbeitenden, in der professionellen Betreuung des parodontal erkrankten Patienten. Schritt für Schritt werden die einzelnen Stufen des neuen PAR-Konzeptes gemäß S3-Leitlinie und GKV-Richtlinie besprochen und anhand kleiner Tischübungen ergänzt.

- PSI – Parodontalstatus – Befund(re)evaluation für eine zielführende Behandlungsstrategie
- Patienten Check-up: Die wichtigsten Fragen im Zusammenhang mit Parodontitis
- PAR-Klassifikation: Staging/grading
- Mundhygiene: Chemisches und mechanisches Biofilmmangement
- Mundhygieneinstruktion: Reden ist Silber – üben ist Gold
- Antiinfektiöse Therapie: Ablauf und Instrumentenauswahl
- Adjuvante Therapie: Wann macht was Sinn
- UPT: Worin liegen die Unterschiede zur PZR und was macht eine UPT erfolgreich
- Dokumentation – Patienteninformation – Abrechnung

Jede/-r Teilnehmer/-in sollte einen anonymisierten, ausgefüllten PAR-Status, OPG oder Röntgenstatus (möglichst durch ein Foto der Zähne ergänzt) mitbringen.

Hinweis:

Der Kurs richtet sich vorrangig an ZMP und ZFA, die ihre Kenntnisse aktualisieren möchten. Vorausgesetzt werden mindestens aktuelle Kenntnisse des Prophylaxe-Basiskurses.

Kursort	Kursnummer	Datum	Uhrzeit
Nürnberg	74810	Montag, 04.11.2024	09.00 – 17.00 Uhr
		Dienstag, 05.11.2024	09.00 – 17.00 Uhr

Dozentin



Tatjana Herold

Ausbildung zur Zahnarzthelferin, ZMF und DH, Ernährungsberaterin, Lehrtätigkeit und Tätigkeit in Zahnarztpraxis mit Schwerpunkt Prophylaxe und PZR

Tageskurs ZFA, ZMP, ZMF, DH

Teilnehmerzahl: 16
Kursgebühr: € 385,00
Fortbildungspunkte: 8

Vom Apfel zur Karies – Vom Smoothie zum Diabetes

Alles, was wir zu uns nehmen, wirkt sich auf unsere Mundgesundheit und auf unsere Allgemeingesundheit aus. Zahlreiche Erkrankungen wie z. B. Diabetes, Bluthochdruck und Osteoporose werden durch falsche Ernährung begünstigt. Nur durch kleine Umstellungen oder Ergänzungen zu unserer täglichen Essgewohnheit verbessert sich die Lebensqualität und man bleibt fit und vital.

Der Kurs vermittelt wissenschaftlich fundiertes Wissen für alle, die den Patienten umfassend beraten oder selbst auf vielen Ebenen der Gesundheit profitieren wollen.

- Von Nährstoffen über Vitamine zur Mundgesundheit
- Wie wir Allgemeinerkrankungen durch unsere Ernährung positiv beeinflussen können:
Schlichte Ernährungstipps für den Alltag
Anti-entzündliche Ernährung – Unterstützung bei Parodontitis
- Zucker, Fruchtzucker und versteckte Zucker
- Essstörungen – Die Zähne decken auf
- Die richtige Kinderernährung zum Schutz vor Karies und späteren Erkrankungen
- Nahrungsmittelbedingte Zahndefekte und deren Therapie
- Fette und Öle – Einfluss auf die Gesundheit
- Mundhygiene: Vor dem Essen oder nach dem Essen?
- Die Kraft von Kräutern und Gewürzen – Ganz ohne Hokuspokus!
- Sekundäre Pflanzenstoffe, Antioxidantien

Hinweis:

Beachten Sie bitte auch unseren weiterführenden Lehrgang „Ernährungs-berater/-in eazf“ auf Seite 40.

Kursort	Kursnummer	Datum	Uhrzeit
Nürnberg	74821	Mittwoch, 13.11.2024	09.00 – 17.00 Uhr

Dozentinnen



Sabine Deutsch

Ausbildung zur Zahnarzthelferin, ZMF und DH, Lehrtätigkeit und Tätigkeit in Zahnarztpraxis mit Schwerpunkt Prophylaxe und PZR



Karin Schwengsbier

Ausbildung zur Zahnarzthelferin, ZMF und DH, Lehrtätigkeit und Tätigkeit in Zahnarztpraxis mit Schwerpunkt Prophylaxe und PZR

2-Tage-Kurs ZFA, ZMP

Teilnehmerzahl: 16
Kursgebühr: € 595,00

[Materialliste](#)

**Praktischer
Arbeitskurs**

PZR-Plus – Erfolgskonzept für Praxis und Patient

In diesem praktischen Intensivkurs wird, neben den wichtigen Grundlagen der professionellen Zahnreinigung, ein praktikables Konzept zur professionellen Prophylaxe im Rahmen der PZR-Sitzung vermittelt. Der praktische Teil des Kurses findet hauptsächlich an Phantomköpfen im parodontal vorgeschädigten Gebiss statt und wird darüber hinaus durch gegenseitige Übungen (z.B. zur Lagerung, Systematik bei Alleinbehandlung) ergänzt.

Ein PZR-Termin besteht nicht nur aus der eigentlichen Zahnreinigung, sondern erfordert auch Kenntnisse in der Anamnese, der Befunderhebung, der patientenorientierten Motivation, kompetenter Gesprächsführung und vielem mehr. Ein wichtiges Augenmerk des Kurses liegt hierbei auch in der Patientenbindung.

Theoretische Grundlagen

- Anamnese: Erkrankungen und Medikamente – Einflüsse kennen, Komplikationen vermeiden
- Bedeutung und Entstehung von Biofilm, Zahnstein/Konkrementen
- Befunderhebung: Individuell und risikoabhängig
- Krankheiten vermeiden: Gingivitis, Parodontitis, Karies
- Instrumentenkunde und Therapieverfahren: Scaler, Schall- und Ultraschall, LPW
- Scaler: Sicher und schonend eingesetzt
- Schall- und Ultraschall: Korrekter Einsatz im supra- und subgingivalen Bereich
- Politur: Kosmetisch oder zahnmedizinisch sinnvoll?
- Luft-Pulver-Wasserstrahl: Indikationen und Kontraindikationen der jeweiligen Pulver
- Fluoridierungsmaßnahmen (professionell und häuslich)
- Leitfaden PZR: Erfolg ist dort, wo das Konzept stimmt
- Patientenbindung durch Recall

Praktische Übungen am Phantomkopf

- Risikoorientierte Befunderhebung
- Bedarfsorientierter Einsatz von Schall-Ultraschall
- Scaler – Übung macht den Meister
- Sichere Instrumentenführung durch direkte Abstützung
- Interdental- und Glattflächenpolitur, niedrigabrasive Pulverstrahlen
- Rückenfreundliches Arbeiten und Lagern

Kursort	Kursnummer	Datum	Uhrzeit
Nürnberg	74826	Montag, 18.11.2024	09.00 – 17.00 Uhr
		Dienstag, 19.11.2024	09.00 – 17.00 Uhr

Dozenten



Dr. Christian Öttl

Studium der Zahnmedizin,
Niederlassung in eigener Praxis

Dozent der Kurstermine in
München



Dr. Moritz Kipping

Studium der Zahnmedizin,
Ausbildung zum Zahntechniker,
Niederlassung in eigener Praxis

Dozent der Kurstermine in
Nürnberg

3-Tage-Kurs ZFA

Teilnehmerzahl: 24
Kursgebühr: € 475,00

Materialliste

Praktische
Übungen

Röntgenkurs für ZFA zum Erwerb der Kenntnisse im Strahlenschutz gem. § 74 Abs. 2 StrlSchG i. V. m. § 49 Abs. 1 Nr. 3 StrlSchV

Auf der Grundlage des Strahlenschutzgesetzes, der Strahlenschutzverordnung und der Fachkunderichtlinien vermittelt der Kurs den Teilnehmenden das theoretische und praktische Rüstzeug zur dentalen Röntgentätigkeit. Im Rahmen einer Abschlussprüfung wird der notwendige Kenntnisnachweis gemäß § 74 Abs. 2 StrlSchG i. V. m. § 49 Abs. 1 Nr. 3 StrlSchV erworben.

- **Grundlagen**
Physikalisch-technische sowie strahlenbiologische Grundlagen, Dosisbegriffe, Dosimetrie, Dosis für Patienten und Personal, Strahlenrisiko und natürliche Strahlenexposition
- **Zahnmedizinische Gerätekunde und Röntgenaufnahmetechnik**
Bilderzeugung, Bildwiedergabe, Röntgenfilm, Filmverarbeitung, Intra- und extraorale Aufnahmetechniken, Panoramaschicht- und Fernröntgenaufnahme, Spezialprojektionen
- **Strahlenschutz des Patienten und des Personals**
Befragungs- und Aufzeichnungspflicht, Strahlenschutz-Zubehör
- **Organisation des Strahlenschutzes**
Rechtsvorschriften, Einweisung, Unterweisung, Strahlenschutz- und Arbeitsanweisungen
- **Qualitätssicherung und Dokumentation**
Abnahmeprüfung, Konstanzprüfungen, Qualitätskriterien, Aufgaben der Röntgenstelle
- **Digitale Röntgentechniken und Konstanzprüfung**

Im praktischen Teil werden insbesondere intraorale Röntgenaufnahmen nach der Paralleltechnik geübt. Verschiedene Fehler werden analysiert.

Hinweis:

Die Einreichung des Helferinnenbriefs (ZFA) bzw. der Bescheinigung über die bestandene ZFA-Abschlussprüfung einer deutschen Zahnärztekammer ist bei Anmeldung in **amtlich beglaubigter** Kopie erforderlich. Falls Sie Ihre **Ausbildung im Ausland abgeschlossen** haben, benötigen Sie eine **Zulassung der Bayerischen Landes Zahnärztekammer**. Diese muss rechtzeitig vor Kursanmeldung beantragt und **zur Anmeldung vorgelegt werden!** Teilnehmende mit sonstiger medizinischer Ausbildung legen bitte bei Anmeldung ihre Ausbildungsnachweise in **amtlich beglaubigter** Kopie vor.

Bitte beachten:

Termine und Kursorte finden Sie auf der folgenden Seite!

Kursort	Kursnummer	Datum	Uhrzeit
München	64702	Montag, 15.01.2024	09.00 – 17.00 Uhr
		Dienstag, 16.01.2024	09.00 – 17.00 Uhr
		Mittwoch, 17.01.2024	09.00 – 14.30 Uhr
Nürnberg	74705	Montag, 22.01.2024	09.00 – 17.00 Uhr
		Dienstag, 23.01.2024	09.00 – 17.00 Uhr
		Mittwoch, 24.01.2024	09.00 – 14.30 Uhr
München	64717	Montag, 04.03.2024	09.00 – 17.00 Uhr
		Dienstag, 05.03.2024	09.00 – 17.00 Uhr
		Mittwoch, 06.03.2024	09.00 – 14.30 Uhr
Nürnberg	74755	Montag, 06.05.2024	09.00 – 17.00 Uhr
		Dienstag, 07.05.2024	09.00 – 17.00 Uhr
		Mittwoch, 08.05.2024	09.00 – 14.30 Uhr
München	64767	Montag, 17.06.2024	09.00 – 17.00 Uhr
		Dienstag, 18.06.2024	09.00 – 17.00 Uhr
		Mittwoch, 19.06.2024	09.00 – 14.30 Uhr
München	64783	Montag, 29.07.2024	09.00 – 17.00 Uhr
		Dienstag, 30.07.2024	09.00 – 17.00 Uhr
		Mittwoch, 31.07.2024	09.00 – 14.30 Uhr
Nürnberg	74787	Montag, 09.09.2024	09.00 – 17.00 Uhr
		Dienstag, 10.09.2024	09.00 – 17.00 Uhr
		Mittwoch, 11.09.2024	09.00 – 14.30 Uhr
München	64797	Montag, 07.10.2024	09.00 – 17.00 Uhr
		Dienstag, 08.10.2024	09.00 – 17.00 Uhr
		Mittwoch, 09.10.2024	09.00 – 14.30 Uhr
München	64811	Montag, 04.11.2024	09.00 – 17.00 Uhr
		Dienstag, 05.11.2024	09.00 – 17.00 Uhr
		Mittwoch, 06.11.2024	09.00 – 14.30 Uhr
Nürnberg	74817	Montag, 11.11.2024	09.00 – 17.00 Uhr
		Dienstag, 12.11.2024	09.00 – 17.00 Uhr
		Mittwoch, 13.11.2024	09.00 – 14.30 Uhr
Nürnberg	74830	Montag, 25.11.2024	09.00 – 17.00 Uhr
		Dienstag, 26.11.2024	09.00 – 17.00 Uhr
		Mittwoch, 27.11.2024	09.00 – 14.30 Uhr

Dozenten



Dr. Christian Öttl
 Studium der Zahnmedizin,
 Niederlassung in eigener Praxis
 Dozent der Kurstermine in
 München



Dr. Moritz Kipping
 Studium der Zahnmedizin,
 Ausbildung zum Zahntechniker,
 Niederlassung in eigener Praxis
 Dozent der Kurstermine in
 Nürnberg

Halbtageskurs ZFA

Teilnehmerzahl: 75
 Kursgebühr: € 95,00

Online

Aktualisierung der Kenntnisse im Strahlenschutz für ZFA

Nach der derzeit gültigen Fassung der Strahlenschutzverordnung (StrlSchV) und des Strahlenschutzgesetzes (StrlSchG) bzw. der Fachkunderichtlinie sind die erforderlichen Kenntnisse im Strahlenschutz alle fünf Jahre zu aktualisieren. Hierzu bietet die eazf einen speziellen Aktualisierungskurs an.

- Stand der Technik und Neuentwicklungen im Strahlenschutz
- Aktuelle Entwicklung auf dem Gebiet der Qualitätssicherung
- Erfahrungen der Zahnärztlichen Stelle
- Geänderte Rechtsvorschriften
- Erörterung praxisbezogener Fragen und Probleme
- Konstanzprüfung

Der Kurs vermittelt insbesondere Vorgehensweisen zur Optimierung der Durchführung von Aufnahmen bei der Paralleltechnik und von Panoramaschichtaufnahmen. Die technische Durchführung der verschiedenen Konstanzprüfungen wird ausführlich dargestellt. Ein weiterer zentraler Punkt sind Dokumentationspflichten.

Bei der Anmeldung zu einem dieser Kurse senden wir Ihnen ein Skript mit einem Prüfungsbogen zum vorbereitenden Eigenstudium zu. Diesen Prüfungsbogen senden Sie bitte bis zum Kurstermin per Mail an uns. Anmeldungen für Kurse zur Aktualisierung der Kenntnisse im Strahlenschutz sind nur bis spätestens 2 Wochen vor Kursbeginn möglich!

Hinweis:

Mit der Anmeldung ist die **Röntgen-Erstbescheinigung** sowie ein **Nachweis der letzten Aktualisierung** einzureichen. Dies erfolgt bei der Anmeldung per Upload der beiden (digitalisierten) Dokumente. Das ist Voraussetzung zur Teilnahme an der Aktualisierung! Dieser Kurs ersetzt nicht den 3-tägigen Röntgenkurs zur Erlangung des notwendigen Kenntnissnachweises gemäß § 47 Abs. 2 StrlSchG i. V. m. § 49 Abs. 1 Nr. 3 StrlSchV.

Kursort		Kursnummer	
Online	64703	Mittwoch, 17.01.2024	15.00 – 16.30 Uhr
Online	74707	Mittwoch, 07.02.2024	15.00 – 16.30 Uhr
Online (Zusatzkurs)	64730-1	Mittwoch, 20.03.2024	13.00 – 14.30 Uhr
Online (Zusatzkurs)	74744-1	Mittwoch, 17.04.2024	13.00 – 14.30 Uhr
Online	64764	Mittwoch, 12.06.2024	15.00 – 16.30 Uhr
Online	64789	Mittwoch, 11.09.2024	15.00 – 16.30 Uhr
Online	74807	Mittwoch, 23.10.2024	15.00 – 16.30 Uhr
Online	64820	Mittwoch, 13.11.2024	15.00 – 16.30 Uhr

Dozentin



Dr. Eva Meierhöfer

*Studium der Zahnmedizin,
Ausbildung zur Heilpraktikerin,
Fachzahnärztin für Oralchirurgie,
selbstständig und angestellt als
Oralchirurgin und Naturheil-
kundlerin tätig*

**Tageskurs
ZFA, ZMP, ZMF, DH
Zahnärzte**

Teilnehmerzahl: 20
Kursgebühr: € 385,00
Fortbildungspunkte: 8

Blickdiagnostik an Zunge, Mundschleimhaut und Gesicht

Viele lokale Fehltreize und auch systemische Erkrankungen zeigen sich frühzeitig, oft noch bevor sie zu manifesten Erkrankungen führen oder sich mittels Standarduntersuchungen erfassen lassen, durch sichtbare Veränderungen an der oralen Mundschleimhaut, auf der Zunge oder im Gesicht. Und obwohl uns diese Veränderungen täglich im Blick liegen, wird dieses Diagnostikum in der medizinischen und zahnärztlichen Praxis kaum beachtet.

In diesem Seminar lernen Sie in Theorie und durch gegenseitige praktische Übungen die Grundzüge der Gesichts-, Mundschleimhaut- und Zungendiagnostik. Zusätzlich wird die zur Diagnosesicherung notwendige Labordiagnostik besprochen und einfache therapeutische Ansätze werden dargestellt.

Doch die Erkenntnisse, die Sie durch die genaue Betrachtung Ihres Gegenübers erhalten können, gehen noch viel weiter. Denn wie Ihr Gegenüber „tickt“ und wie Sie deshalb am Besten mit ihm kommunizieren können, steht ihm ins Gesicht geschrieben. Profitieren Sie von diesem uralten Wissen, um es zukünftig in Ihrer Praxis zu Ihrem Nutzen, aber vor allem auch zum Nutzen Ihrer Patienten einsetzen zu können.

- Zeichen einer gesunden Mundschleimhaut, der Zunge und des Gesichts
- Geschichte und Grundlagen der Zungen- und Antlitzdiagnostik
- Interpretation von Verfärbungen, Schattenbildung, Schwellungen und Falten
- Kontaktallergien durch zahnärztliche Materialien
- Mundschleimhautveränderungen durch Medikamente und Allgemeinerkrankungen
- Auswirkungen von Viren, Bakterien und Pilzen an der Mundschleimhaut
- Zeichen von Organ-Dysfunktionen, mögliche Labornachweise und Therapieansätze
- Bildbeispiele aus der täglichen Praxis mit Deutung und Gewichtung
- Gegenseitige Betrachtung und Ergebnisdiskussion
- Chairside-Betrachtung zur Optimierung der Kommunikation mit dem Patienten

Hinweis:

Bitte einen Handspiegel und einen zahnärztlichen Spiegel für die eigene Betrachtung mitbringen!

Kursort	Kursnummer	Datum	Uhrzeit
Nürnberg	74147	Mittwoch, 07.02.2024	09.00 – 17.00 Uhr
München	64141	Mittwoch, 24.07.2024	09.00 – 17.00 Uhr

Dozentin



Dr. Uta Salomon M.Sc.
 Studium der Zahnmedizin,
 Spezialistin für Kinder- und
 Jugendzahnheilkunde der GKP,
 DGZMK und der DGZ, Nieder-
 lassung in eigener Praxis

Tageskurs
ZFA, ZMP, ZMF, DH
Zahnärzte

Teilnehmerzahl: 20
 Kursgebühr: € 385,00
 Fortbildungspunkte: 7

Kinder – Die Zukunft unserer Praxis! Neue Trends in der Kinderzahnheilkunde

Kinder haben feine Antennen und sind Gedankenleser! Gerade im Fach Kinderzahnheilkunde ist ein gut trainiertes, eingespieltes Team der Schlüssel zum Erfolg. Dieses Seminar wendet sich an das zahnärztliche Team und vermittelt anhand von vielen Beispielen die Grundlagen und Feinheiten der Praxisorganisation, Kommunikation und kindlichen Verhaltensführung. Zusätzlich werden bewährte und neue Therapiekonzepte vorgestellt.

- Optimale Organisation und Terminvergabe
- Aufgaben der Mitarbeiter im Team, z.B. Sprache, Körperkontakt, Arbeitsplatzvorbereitung
- Erhebung wichtiger Infos für den Zahnarzt vor der Behandlung
- Erster Termin: Der Draht zum Kind, Vertrauensaufbau
- Tipps für die Eltern, z.B. „Helikopter-Eltern“
- Beispiele erfolgreicher Kommunikation zwischen Team, Kind und Eltern
- Verhaltenspsychologische Techniken zur Führung des Kindes
- Wichtiges bei Befund, Diagnostik und Behandlungsplanung
- Richtiges An- und Überreichen der Instrumente
- Ablenkmanöver bei der Applikation von Lokalanästhesie
- Von der minimalinvasiven Füllung bis zu konfektionierten Kronensystemen
- Milchzahnendodontie
- Indikationen von Sedierung oder ITN
- MIH

Kursort	Kursnummer	Datum	Uhrzeit
München	64108	Samstag, 16.03.2024	09.00 – 16.00 Uhr
Nürnberg	74165	Samstag, 19.10.2024	09.00 – 16.00 Uhr

Dozentin

**Marina Nörr-Müller**

OP-Schwester im Bereich der MKG-Chirurgie und plastischen Chirurgie, Hygienebeauftragte im stationären Bereich, Fachbuchautorin, QM-Auditorin, Praxisberatung

**Tageskurs
ZFA****Kompodium**

Teilnehmerzahl: 20

Kursgebühr:

€ 385,00 bei Einzelbuchung

€ 330,00 bei Buchung Kompodium

Die qualifizierte Assistenz in der Chirurgie und Implantologie

In diesem Seminar werden alle Kenntnisse vermittelt, die das Fachwissen der chirurgischen Assistenz ausmachen. Dafür werden zahlreiche Krankheitsbilder und Eingriffe der Oral- und Mund-Kiefer-Gesichtschirurgie sowie der Implantologie bildlich dargestellt und erläutert. Ergänzend vervollständigen die Themen der OP-Vorbereitung, der Patientenbetreuung sowie der sachgerechte Umgang mit Materialien und den chirurgischen Instrumenten die theoretische Kompetenz einer chirurgischen Assistenz.

- Krankheitsbilder und operatives Vorgehen im Bereich der Oralchirurgie bzw. der MKG-Chirurgie
- Implantologie – Entwicklung und operatives Vorgehen
- Organisation und Terminierung chirurgischer Eingriffe
- Reibungslose Abläufe durch eine perfekte OP-Vorbereitung
- Sachgerechter Umgang mit den chirurgischen Materialien
- Patientenbetreuung vor – während und nach dem Eingriff
- Instrumentenkunde chirurgischer Instrumente und der korrekte Umgang damit

Dieser auch einzeln buchbare Kurs ist Bestandteil des Kompodiums „Chirurgische Assistenz“ (Seite 41).

Kursort	Kursnummer	Datum	Uhrzeit
München	64729	Dienstag, 19.03.2024	09.00 – 16.00 Uhr
Nürnberg	74737	Dienstag, 09.04.2024	09.00 – 16.00 Uhr
München	64779	Mittwoch, 17.07.2024	09.00 – 16.00 Uhr
Nürnberg	74813	Mittwoch, 06.11.2024	09.00 – 16.00 Uhr

Dozentin



Marina Nörr-Müller

OP-Schwester im Bereich der MKG-Chirurgie und plastischen Chirurgie, Hygienebeauftragte im stationären Bereich, Fachbuchautorin, QM-Auditorin, Praxisberatung

Tageskurs ZFA

Teilnehmerzahl: 16
Kursgebühr:
€ 385,00 bei Einzelbuchung
€ 330,00 bei Buchung Kompendium

Kompendium

**Praktischer
Arbeitskurs**

Materialliste

OP-Workshop für die chirurgische und implantologische Assistenz

In der Verantwortung der chirurgischen Assistenz liegt es, ein hygienisch einwandfreies Umfeld für den Eingriff zu gestalten. Dafür müssen ihr die spezifischen Hygienestandards der Chirurgie vertraut sein und deren praktischen Umsetzung mühelos gelingen. Beim Assistieren ist sie durch kompetentes Abhalten und Absaugen dem Operateur die „rechte Hand“. Dieser praktische Arbeitskurs vermittelt alle notwendigen Grundlagen dafür.

- Allgemeine Kriterien der Vorbeugung postoperativer Wundinfektionen
- Personalhygiene vor dem Eingriff
 - Persönliche Schutzausrüstung während eines chirurgischen Eingriffs
 - Chirurgische Händedesinfektion
 - Anlegen steriler OP-Handschuhe
 - Anlegen eines sterilen OP-Mantels
- Vorbereitung eines sterilen Arbeitsumfeldes
- Desinfektion des Wundgebietes und sterile Patientenabdeckung
- OP Textilien – aktuelle Kriterien
- Kompetentes Assistieren mit einer ergonomischen Absaug- und Haltetechnik

Dieser auch einzeln buchbare Kurs ist Bestandteil des Kompendiums „Chirurgische Assistenz“ (Seite 41).

Kursort	Kursnummer	Datum	Uhrzeit
München	64733	Mittwoch, 20.03.2024	09.00 – 16.00 Uhr
Nürnberg	74739	Mittwoch, 10.04.2024	09.00 – 16.00 Uhr
München	64780	Donnerstag, 18.07.2024	09.00 – 16.00 Uhr
Nürnberg	74814	Donnerstag, 07.11.2024	09.00 – 16.00 Uhr



Europäische Akademie
für zahnärztliche
Fort- und Weiterbildung
der BLZK

Service teil

B

Tatjana Bejta

Seite 97, 105, 109

Joachim Brandes

Seite 89

Daniela Brunhofer

Seite 111

Dora von Bülow

Seite 37, 68

C

Carl-Philipp Cauer

Seite 40

D

Sabine Deutsch

Seite 96, 99, 101, 103, 113, 115

Lisa Dreischer

Seite 91

Stefan Duschl

Seite 40

E

Tania Eberle

Seite 100

Dr. Marc Elstner

Seite 50, 86

Susanne Eßer

Seite 87

G

Stephan Grüner

Seite 95

Manuela Gumbrecht

Seite 78

H

Tatjana Herold

Seite 102, 106, 110, 114

Jutta Hillebrand

Seite 69

Monika Hügerich

Seite 104

J

Helga Jantzen

Seite 54, 55, 72, 73

K

Kerstin Kaufmann

Seite 96, 111

Brigitte Kenzel

Seite 37, 39, 41, 66, 67, 83

Dr. Moritz Kipping

Seite 116, 118

Dr. Rosemarie Klamer

Seite 40

Regina Kraus

Seite 60, 82, 88

Jürgen Krehle

Seite 64

Thomas Kroth

Seite 95

Brigitte Kühn

Seite 81, 85, 90

L

Doris Lederer

Seite 71

M

Irmgard Marischler

Seite 42, 52, 53, 56, 57, 58, 59, 61, 62, 63

Dr. Eva Meierhöfer

Seite 108, 119

N

Sabine Nemeč

Seite 84, 92

Annalisa Neumeyer

Seite 93

Marina Nörr-Müller

Seite 41, 65, 70, 121, 122

O

Reiner Otto

Seite 40

Dr. Christian Öttl

Seite 116, 118

P

Prof. Dr. Gregor Petersilka

Seite 107

Q

Dr. Pia Quaet-Faslem

Seite 69

R

Christine Rieder

Seite 94

Ria Röpfl

Seite 37, 39, 67, 83

S

Dr. Uta Salomon

Seite 120

Karin Schwengsbier

Seite 76, 99, 101, 112, 115

Katharina Spiegelberger

Seite 102

Ulrike Stadler

Seite 100

Natascha Stang

Seite 97, 105

U

Konrad Uhl

Seite 77, 79, 80

W

Dennis Wölfle

Seite 64

Partnerhotels der eazf

Nachfolgend finden Sie eine Übersicht zu Hotels in verschiedenen Preiskategorien, die in der Nähe unserer Akademien und Seminarzentren München und Nürnberg liegen. Einige gewähren auf Anfrage reduzierte Zimmerpreise bei Hinweis auf Kursteilnahme bei der eazf. Erfragen Sie bitte die aktuellen Preise, da z.B. zu Messezeiten und während des Oktoberfestes in München andere Zimmerpreise gelten können.

Auskünfte zu den Hotels für München und Nürnberg erhalten Sie unter der Telefonnummer 089 230211400 oder über E-Mail info@eazf.de. Außerdem verweisen wir auf die Zimmernachweise bei den jeweiligen Fremdenverkehrsämtern, die Sie auch gerne über ein kulturelles Rahmenprogramm informieren.

München

Ambassador Parkhotel ***

Plinganserstr. 102, 81369 München
Tel.: 089 724890
www.ambassador-parkhotel.hotels-munich.com

3 Gehminuten zur Akademie/zum Seminarzentrum

Ambiance Rivoli ****

Albert-Roßhaupter-Str. 22, 81369 München
Tel.: 089 7435150, Fax: 089 743515999
info@rivoli.de
www.ambiancerivoli.de

15 Gehminuten zur Akademie/zum Seminarzentrum

Rivoli ***

Albert-Roßhaupter-Str. 18, 81369 München
Tel.: 089 7435150, Fax: 089 743515999
info@rivoli.de
www.hotelrivoli.de

15 Gehminuten zur Akademie/zum Seminarzentrum

Holiday Inn Munich Westpark ****

Albert-Roßhaupter-Str. 45, 81369 München
Tel.: 089 411113520, Fax: 089 411113599

20 Gehminuten zur Akademie/zum Seminarzentrum

Campanile München Sendling

Flößergasse 6f, 81369 München
Tel.: 089 72404741
muenchen-sendling@campanile.com

3 Gehminuten zur Akademie/zum Seminarzentrum

K+K Hotel am Harras ****

Albert-Roßhaupter-Str. 4, 81369 München
Tel.: 089 746400, Fax: 089 7212820
reservierung.harass@kkhotels.com
www.kkhotels.com

10 Gehminuten zur Akademie/zum Seminarzentrum

GS Hotel Good Sleep ***

Zielstattstr. 12, 81379 München
Tel.: 089 7105172-100, Fax: 089 7105172-200
info@gs-hotel.de
www.gs-hotel.de

10 Gehminuten zur Akademie/zum Seminarzentrum

DD Suites

Flößergasse 5, 81369 München
Tel.: 089 380330930, Fax: 089 203595671
info@dd-suites.com
www.dd-suites.com

3 Gehminuten zur Akademie/zum Seminarzentrum

Nürnberg

art & business hotel ***

Glacisbühlstr. 15, 90402 Nürnberg
Tel.: 0911 23210, Fax: 0911 2321511
info@art-business-hotel.com
www.art-business-hotel.com

10 Gehminuten zur Akademie

Hotel Prinzregent Garni ***

Prinzregentenufer 11, 90489 Nürnberg
Tel.: 0911 588188, Fax: 0911 556236
info@prinzregent.net
www.prinzregent.net

5 Gehminuten zur Akademie

Hotel Victoria ****

Königstr. 80, 90402 Nürnberg
Tel.: 0911 24050, Fax: 0911 227432
book@hotelvictoria.de
www.hotelvictoria.de

15 Gehminuten zur Akademie

Leonardo Hotel Nürnberg ***

Zufuhrstr. 22, 90443 Nürnberg
Tel.: 0911 2776-0, Fax: 0911 2776-100
reservations.nuernberg@leonardo-hotels.com
www.leonardo-hotels.com

30 Gehminuten zur Akademie

Melter Hotel & Apartments – Alpha Inn GmbH

Kressengartenstraße 2, 90402 Nürnberg
Tel.: 0911 9576380
info@melter.xyz
www.melter.xyz

15 Gehminuten zur Akademie

Motel One Nürnberg

Bahnhofstr. 18, 90402 Nürnberg
Tel.: 0911 274317-0
www.nuernberg-city@motel-one.com

15 Gehminuten zur Akademie

PrivatHotel Probst

Luitpoldstr. 9, 90402 Nürnberg
Tel.: 0911 203433
privathotel@probst.bayern
www.probst.bayern

15 Gehminuten zur Akademie

StayS APARTEMENTS

Keßlerplatz 18, 90489 Nürnberg
Tel.: 0911 4099539
info@stay-s.de
www.stay-s.de

5 Gehminuten zur Akademie

Anzeige

Moderner Komfort in zentraler Lage.

Charmantes 3*** Superior Privathotel
im historischen Jugendstilgebäude.

Nur 8 Gehminuten von der Innenstadt entfernt.

Direkte U-Bahnanbindung zu Flughafen & Hbf,
kostenloser Fahrradverleih für Hotelgäste,
Joggingmöglichkeit direkt vorm Haus.



Tel. 0911 588 188

www.prinzregent.net

Nur 150 Meter von der eazf-
Fortbildungsakademie entfernt.
Sonderkonditionen
für Teilnehmer/innen!



§ 1 Geltungsbereich

Die nachfolgenden Allgemeinen Geschäftsbedingungen in der zum Zeitpunkt der Anmeldung gültigen Fassung gelten für alle Geschäftsbeziehungen zwischen der eazf GmbH Europäische Akademie für zahnärztliche Fort- und Weiterbildung der BLZK und Teilnehmenden. Abweichende Bedingungen von Teilnehmenden erkennt die eazf GmbH grundsätzlich nicht an, es sei denn, sie hätte ausdrücklich schriftlich ihrer Geltung zugestimmt.

§ 2 Anmeldung

Die Anmeldung sollte möglichst frühzeitig an die eazf GmbH gerichtet werden. Anmeldungen sind ausschließlich online über das Buchungssystem der eazf GmbH möglich. Anmeldungen per Mail, Fax oder Telefon sind nicht möglich und bleiben unberücksichtigt. Nach Eingang der Anmeldung erhalten Teilnehmende eine Anmeldebestätigung. Eine verbindliche Buchung ist erst dann erfolgt, wenn Teilnehmende die schriftliche Anmeldebestätigung erhalten haben. Die Anmeldungen werden grundsätzlich in der Reihenfolge ihres Eingangs berücksichtigt. Im Falle einer Überbuchung des gewählten Kurses werden Teilnehmende schriftlich benachrichtigt und erhalten einen Platz auf der Warteliste. Mit der Angabe der E-Mail-Adresse erklären sich die Teilnehmenden einverstanden, dass die eazf GmbH diese für die Kommunikation im Zusammenhang mit Kursbuchungen (z.B. Anmeldebestätigungen, Informationen zum Kurs, Rechnungen) und zu allgemeinen Informationen über das Kursangebot der eazf verwenden darf. Dieses Einverständnis kann durch die Teilnehmenden jederzeit gegenüber der eazf GmbH in Textform widerrufen werden.

§ 3 Kursgebühren

Die Kursgebühren werden nach Anmeldung in Rechnung gestellt. Fortbildungsveranstaltungen der eazf GmbH sind gemäß § 4 Nr. 21a Buchstabe bb UStG von der Umsatzsteuer befreit, eine Umsatzsteuer auf die Kursgebühr wird daher nicht erhoben. Der Rechnungsversand erfolgt ca. vier Wochen vor Kursbeginn. Sollte die Anmeldung vier Wochen vor Kursbeginn oder später eingehen, erfolgt der Rechnungsversand sofort. In den Kursgebühren sind Erfrischungsgetränke und Kaffee, bei Tageskursen ein Mittagessen sowie Kursunterlagen in gedruckter oder digitaler Form (USB-Stick oder Download-Möglichkeit) enthalten. Bei Aufstiegsfortbildungen und Weiterqualifizierungen ist das Mittagessen nicht in der Kursgebühr enthalten. Soweit zusätzliche Materialkosten anfallen, erhalten Teilnehmende frühzeitig eine Materialliste mit den zum Kurs mitzubringenden Materialien. Ein entsprechender Hinweis findet sich beim jeweiligen Kurs im Fortbildungsprogramm.

Soweit für einzelne Kurse eine verringerte Kursgebühr für die Mitgliedschaft in Fachgesellschaften oder für bestimmte Zielgruppen vorgesehen ist, wird darauf in den Fortbildungsprogrammen beim jeweiligen Kurs gesondert hingewiesen. Bitte die Mitgliedschaft auf der Anmeldung vermerken. Die eazf GmbH behält sich vor, ggf. einen Nachweis über die Mitgliedschaft zu verlangen. Bei Anmeldung von mehreren Teilnehmenden aus einer Praxis zum gleichen Kurs wird auf die Kursgebühr ab dem/der dritten Teilnehmenden ein Nachlass von 10 % für die dritten und weiteren Teilnehmenden gewährt.

§ 4 Zertifikat

Zum Kursende erhalten Teilnehmende ein personalisiertes Zertifikat, in dem die Kursteilnahme und – soweit vorhanden – die Zahl der Fortbildungspunkte gemäß den Standards des European Credit Transfer and Accumulation System (ECTS) sowie den Leitsätzen zur zahnärztlichen Fortbildung der Bundeszahnärztekammer (BZÄK) bestätigt wird. Dieser Nachweis erfüllt auch die Anforderungen des § 95 d SGB V. Im Bereich der Aufstiegsfortbildungen und Weiterqualifizierungen gelten die Bestimmungen der jeweiligen Prüfungsordnungen.

§ 5 Fälligkeit und Zahlung, Verzug

Die Zahlung der Kursgebühr ist ausschließlich durch Erteilung eines widerruflichen SEPA-Lastschriftmandats möglich. Der Einzug durch die Bank erfolgt ca. 14 Tage vor Kursbeginn. Gemäß den Vorschriften zum SEPA-Lastschritteinzugsverfahren erfolgt der Einzug mit Vorankündigung (Pre-Notification) als Rechnungsbestandteil mit Angabe der Gläubiger-ID DE96ZZZ00000400015 und der Mandatsreferenznummer. Das SEPA-Lastschriftmandat berechtigt die eazf GmbH, die Kursgebühren für alle ab Erteilung des SEPA-Lastschriftmandats bei der eazf GmbH gebuchten Fortbildungsveranstaltungen einzuziehen. Sollte die Anmeldung zwei Wochen vor Kursbeginn oder später eingehen, erfolgt der Einzug sofort. Kommen Teilnehmende in Zahlungsverzug, so ist die eazf GmbH berechtigt, Mahngebühren und Verzugszinsen in Höhe von 5 % über dem von der Deutschen Bundesbank bekannt gegebenen Basiszinssatz p.a. zu fordern. Falls der eazf GmbH nachweisbar ein höherer Verzugschaden entstanden ist, ist sie berechtigt, diesen geltend zu machen.

Die Annahme und Anrechnung von durch Dritten ausgestellten Gutscheinen (z.B. Agentur für Arbeit, Bildungsprämiegutscheine, Fortbildungsgutscheine von ZBV oder VfWz e.V.) erfolgt ausschließlich unter dem Vorbehalt der Einlösung durch den Aussteller. Wird die Einlösung durch den Gutscheinaussteller unabhängig vom Grunde verweigert, so ist die Rechnung vom Rechnungsempfänger unverzüglich auf den vollen Rechnungsbetrag auszugleichen.

§ 6 Stornierung / Kursabsage

Bei Stornierung durch Teilnehmende bis zu vier Wochen vor Kursbeginn ist eine Bearbeitungsgebühr von 15,00 EUR fällig. Bei Stornierung bis spätestens eine Woche vor Kursbeginn beträgt die Gebühr/Ausfallentschädigung 10 % der Kursgebühr, mindestens jedoch 15,00 EUR. Bei späterer Stornierung wird eine Gebühr von 50 % der Kursgebühr erhoben. Ein Rücktritt oder eine Kündigung nach Beginn der Veranstaltung kann nicht mehr berücksichtigt werden. Entsprechendes gilt bei Nichterscheinen ohne vorherige Stornierung. Teilnehmenden bleibt vorbehalten, im Einzelfall einen geringeren Schaden, der eazf GmbH bleibt vorbehalten, im Einzelfall einen höheren Schaden nachzuweisen. Die Rücktritts-erklärung/die Kündigungserklärung muss in Textform vorgenommen werden. Entscheidend ist das Datum des Eingangs bei der eazf GmbH. Die Vertretung angemeldeter Teilnehmender ist selbstverständlich möglich.

Die eazf GmbH behält sich in Ausnahmefällen die Änderung von Terminen, Dozenten und geringfügige Änderungen des Seminarinhalts unter Wahrung des Gesamtcharakters der Veranstaltung und des Vertragszwecks vor. Bei Ausfall des Kurses durch Erkrankung des Dozenten, höhere Gewalt oder sonstigen nicht von der eazf GmbH zu vertretenden wichtigen Gründen (z.B. Nichterscheinen des Dozenten) besteht kein Anspruch auf Durchführung der Veranstaltung. Auch im Falle der mangelnden Durchführbarkeit wegen zu geringer Teilnehmerzahl behält sich die eazf GmbH den Rücktritt vor. In diesen Fällen informiert die eazf GmbH die Teilnehmenden umgehend und erstattet ggf. die bereits geleistete Teilnehmergebühr. In jedem Falle beschränkt sich die Haftung ausschließlich auf den Veranstaltungspreis. Schadensersatzansprüche jeglicher Art gegenüber der eazf GmbH sind ausgeschlossen, sofern sie von ihr nicht grob fahrlässig oder vorsätzlich verursacht werden.

§ 7 Abweichende bzw. ergänzende Bestimmungen

Bei Aufstiegsfortbildungen, Weiterqualifizierungen, Praxistrainings und Beratungsleistungen der eazf GmbH gelten abweichend bzw. ergänzend zu den vorstehenden Bestimmungen die Regelungen des Teilnehmer- bzw. Beratungsvertrages.

§ 8 Urheberrecht

Fotografieren, Video- und Filmaufnahmen sowie Tonträgeraufnahmen sind in allen von der eazf GmbH angebotenen Fortbildungsveranstaltungen nicht gestattet, es sei denn, der Dozent, die zuständige Kursbetreuung und alle Teilnehmenden erklären ausdrücklich ihr Einverständnis.

§ 9 Salvatorische Klausel

Sollten einzelne Bestimmungen der Allgemeinen Geschäftsbedingungen ganz oder teilweise unwirksam sein, berührt dies die Gültigkeit der übrigen Bestimmungen nicht. Im Falle einer ungültigen Bestimmung tritt eine gültige Regelung, deren Sinn und Zweck der Bestimmung nahe kommt.

Diese Bedingungen werden mit der Anmeldung anerkannt.

Stand: Oktober 2023

Die aktuellen Fortbildungsprogramme finden Sie auf unserer Homepage!

- Vollständige Programme mit ausführlichen Kursbeschreibungen unter www.eazf.de zum Download
- Umfangreiche Online-Recherche in unserem stetig aktualisierten Veranstaltungskalender
- Kursbuchungen unkompliziert und schnell online vornehmen
- Online-Kursserien bei der eazf Online-Akademie unter online.eazf.de

Schon zum Newsletter der eazf registriert?



Newsletter

Neues und Aktuelles
von der eazf
für Ihre Zahnarztpraxis

- Aktuelle Fortbildungen
- eazf Online-Akademie
- Kongresse und Sonderveranstaltungen
- Praxisschulungen und Dienstleistungen



Melden Sie sich an unter:
www.eazf.de/newsletter